

# JEDNOSTAVNIJE I PAMETNIJE NEGO IKAD

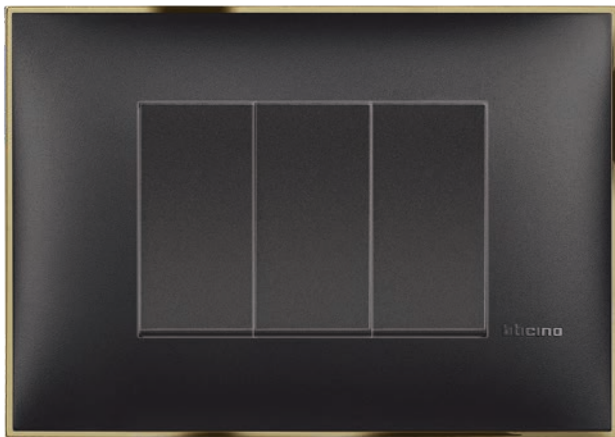

———— Classia ————

Iskustvo povezanog doma







# Classia

---

- 2 **JEDNOSTAVAN** OBLIK
- 6 **JEDNOSTAVNA** UGRADNJA
- 8 **MUDAR** IZBOR
- 10 **MUDRA** REŠENJA
- 12 **PAMETNI** ELEKTRIČNI SISTEM
- 30 KATALOG

# JEDNOSTAVAN OBLIK

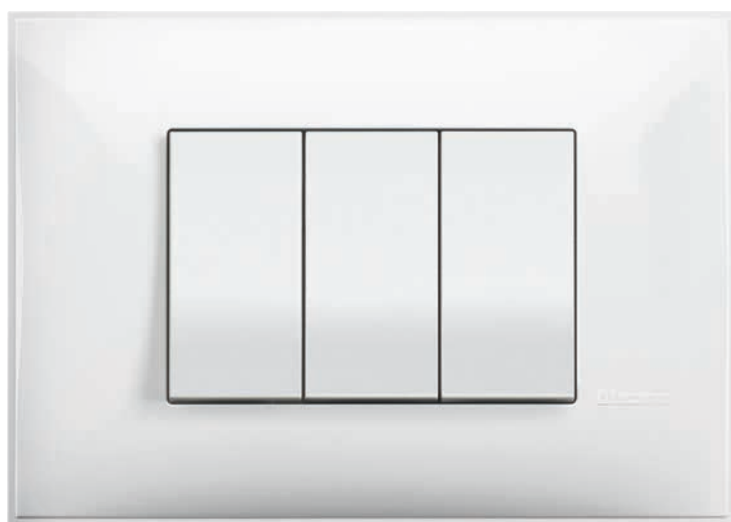

Moderan izgled, oivičen oštrom ivicom koja je u kontrastu sa blago zakrivljenom površinom. Okvir daje jedinstven izgled vašem prekiđaću.





Mehanizmi u dve boje  
sjajno bela i crni saten

Tonirani okvir sa  
metalnim efektom  
zlata, hroma, nikla

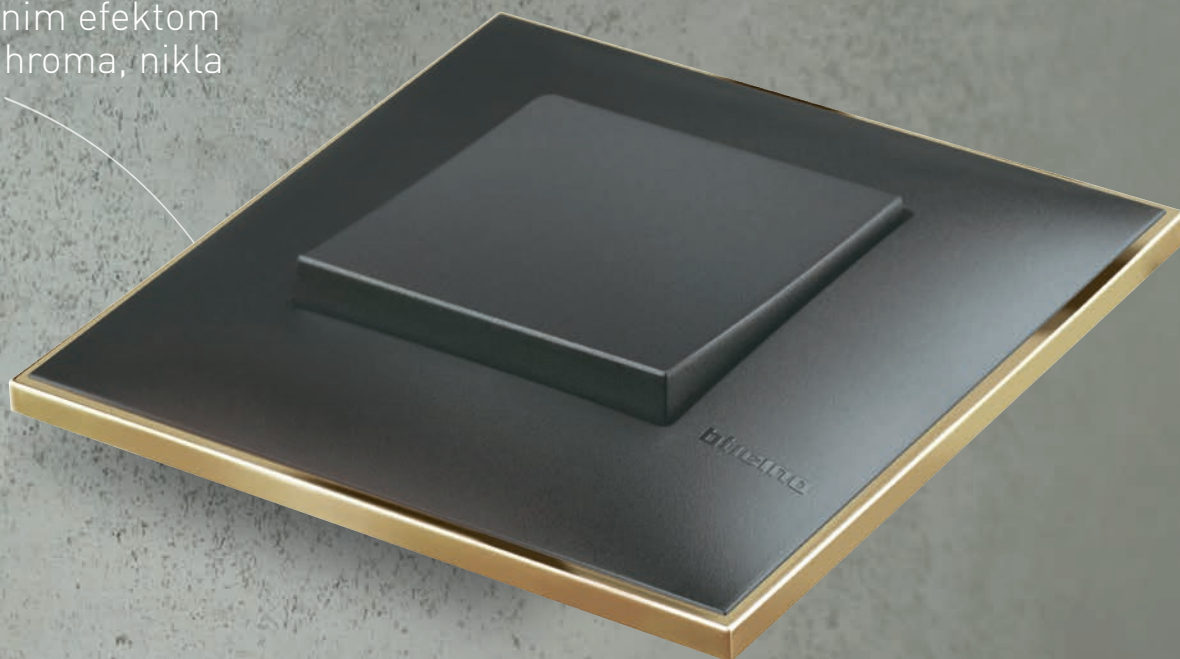

Moderan izgled, oivičen oštrom ivicom koja je u kontrastu sa blago zakrivljenom površinom.

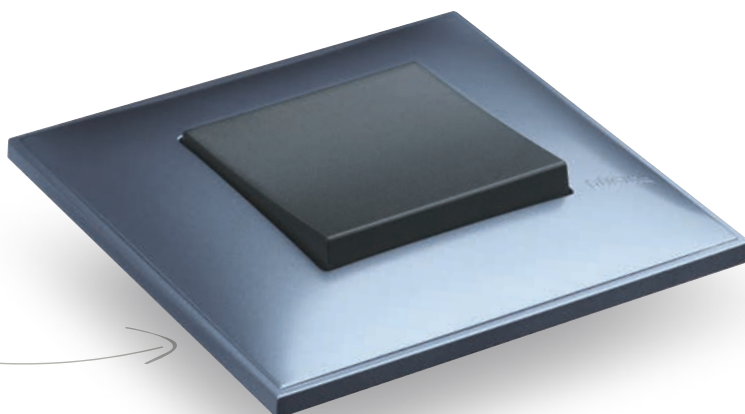

Diskretno zakrivljena površina tastera



**PREKIDAČ: 2 RAZLIČITE VERZIJE**  
 Neosvetljen: uvek istog izgleda  
 Osvetljen led sijalicom: jasna i intenzivna svetlosna indikacija

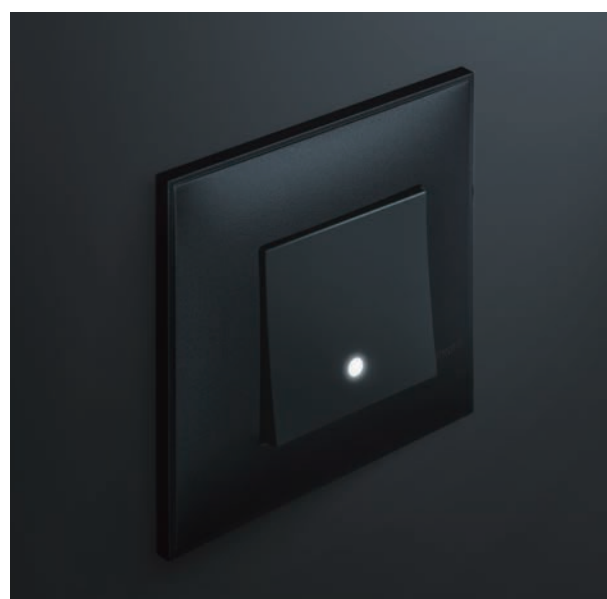

Visoke performanse i kvalitet za savršenu ugradnju u svaki tip dozne i svaki tip zida. Okviri dizajnirani da odgovaraju i evropskim i italijanskim standardima.

# JEDNOSTAVNA UGRADNJA





## SISTEM UGRADNJE

- Inovativni regulacioni sistem okvira omogućava da okvir uvek bude u ravni sa zidom
- Jednostavna ugradnja i uklanjanje mehanizma

### Nosač za fiksiranje zavrtnjima

#### UGRADNJA U GIPS:

- Uklonjiva ploča garantuje savršeno poravnanje okvira i ugradnih prekidača na gipsani zid.

#### METALNI DODATAK:

- Čini nosač čvršćim.
- Metalni otvori za bolje fiksiranje zavrtnjima.

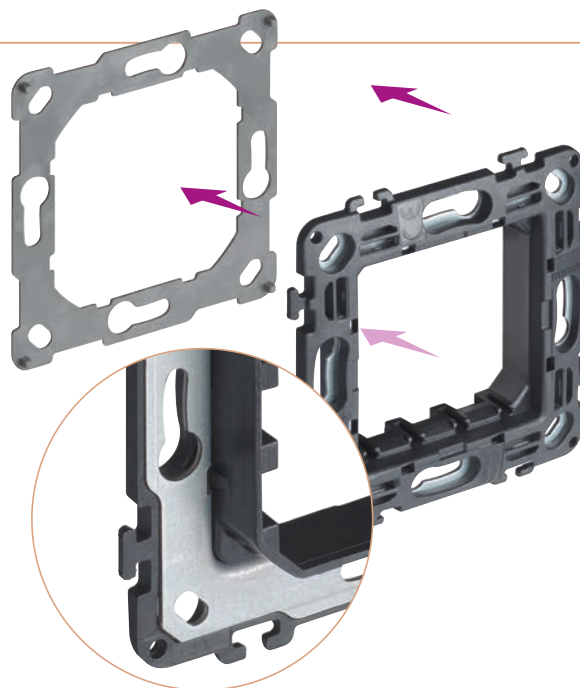

### Nosač sa žabicama

Žabice za fiksiranje

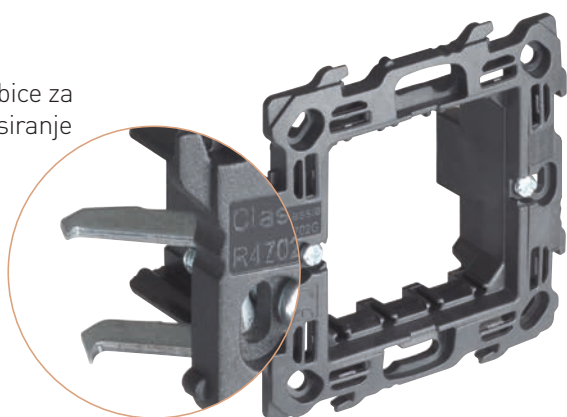

#### Inovativni sistem vezivanja za ugradnju više mehanizama.

Ukoliko je potrebno moguće je ukloniti žabice i nosač fiksirati zavrtnjima.

Savršeno ravnanje uz pomoć inovativnog sistema za vezivanje nosača. Visoka otpornost zahvaljujući specijalnom materijalu.

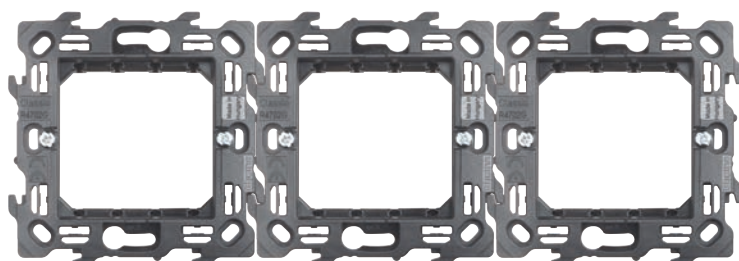

16 boja okvira koji se mogu kombinovati sa 2 boje maske mehanizama: sjajno bela - crni saten. Bogatstvo izbora raste sa toniranim okvirima sa metalnim efektom zlata, hroma, nikla

# MUDAR

# IZBOR



**OSNOVNE**

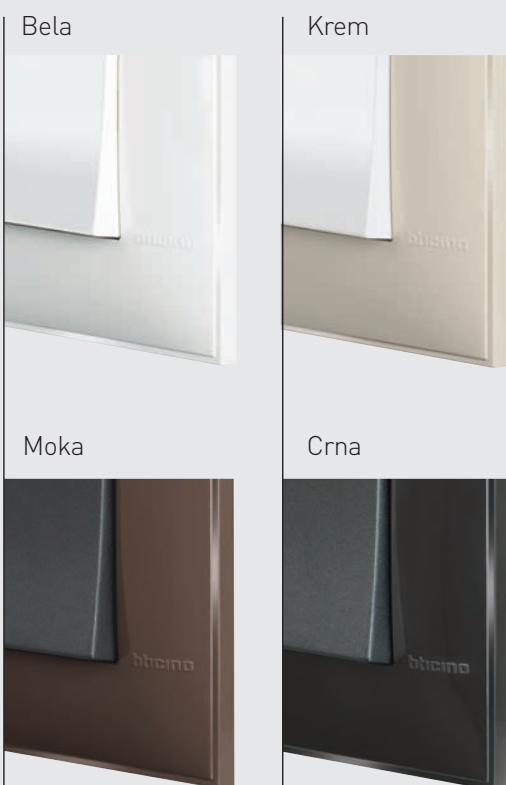

**RAMOVI**

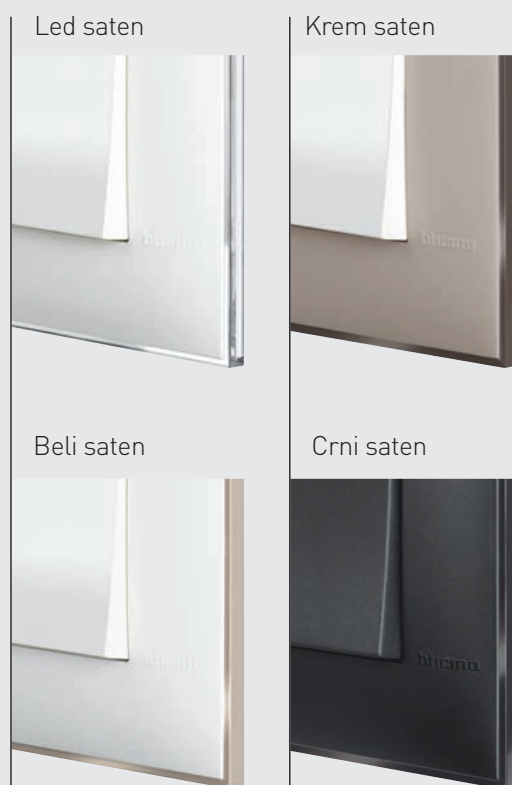

**BOJE**

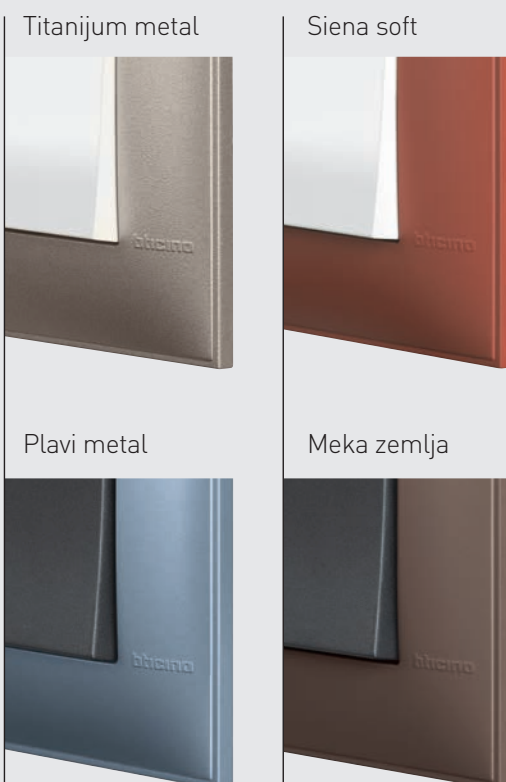

**AKCENTI**

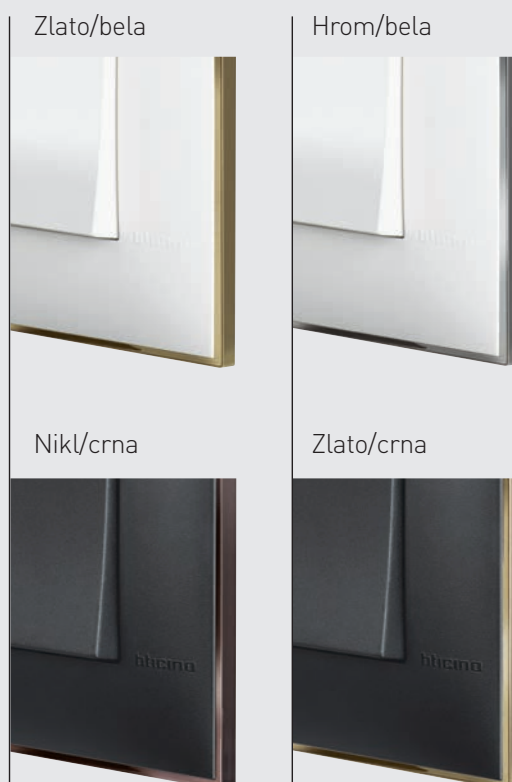

Jedinstvena i kompletna  
ponuda svih modularnih  
sistema:  
italijanski i evropski standard.

# MUDRA

## REŠENJA

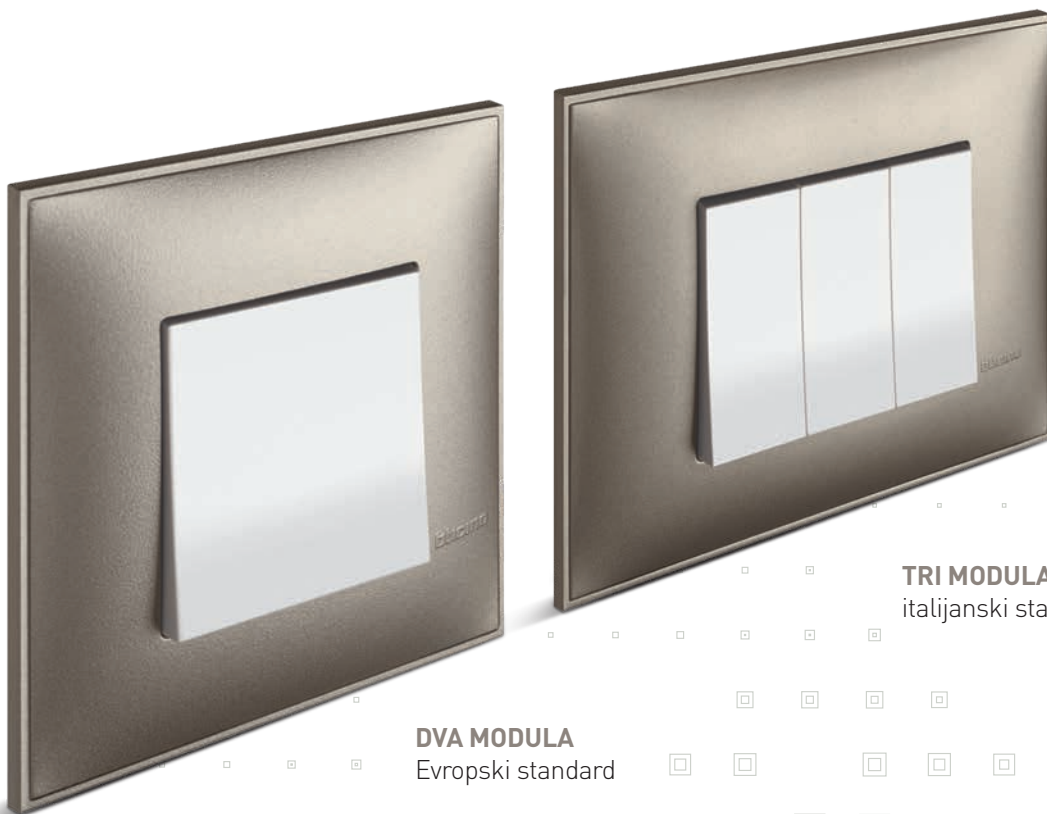

**DVA MODULA**  
Evropski standard

**TRI MODULA**  
italijanski standard

# SVE MOGUĆE KOMBINACIJE

6 kombinacija za evropski sistem ugradnje - od jednostrukih do petostrukih okvira

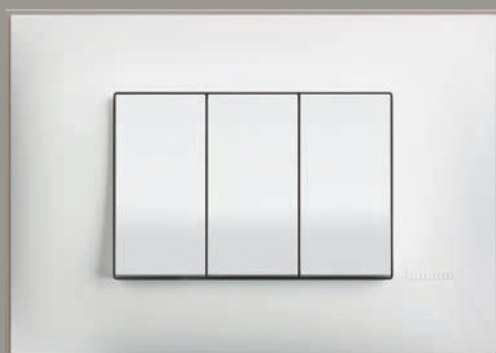
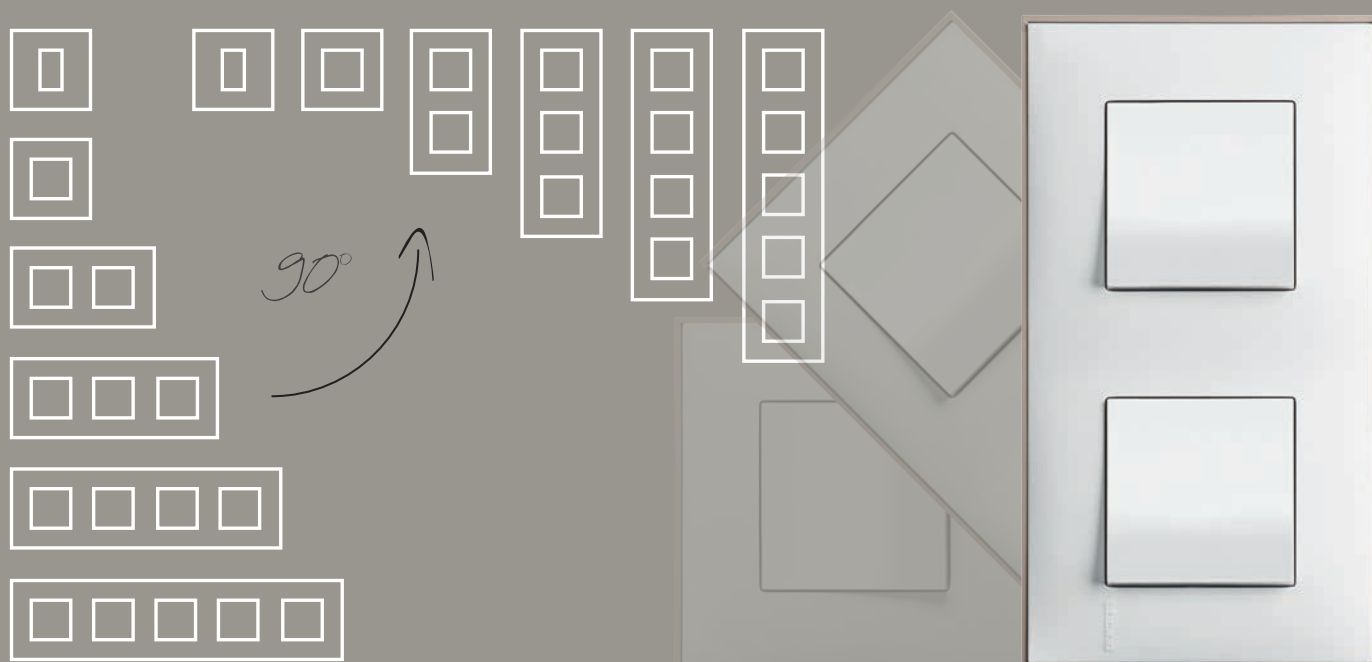

5 kombinacija za italijanski sistem ugradnje - od jednog do sedam modula





# PAMETNI ELEKTRIČNI SYSTEM



Classia with Netatmo je deo Eliot-a - Bticino programa za povezane uređaje.

# Classia

WITH  
**Netatmo**

## Od tradicionalne do pametne serije

### IDEALAN IZUM ZA:

- Pretvaranje tradicionalnih sistema u pametne uz minimalno ulaganje;
- Kontrolu rasvete, roletni, temperature i potrošnje kao i za sprečavanje prekida napajanja usled preopterećenja;
- Sve gorenavedeno bez menjanja postojećih navika Vašeg kupca.

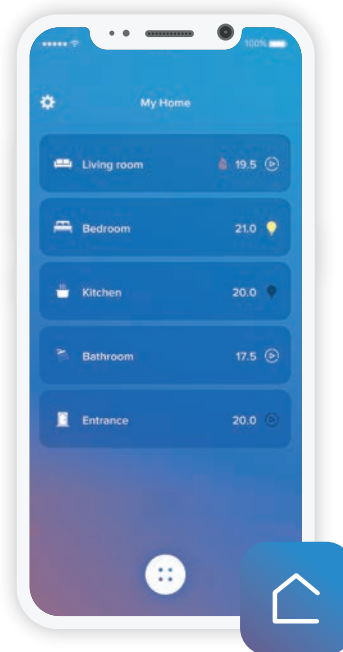

Home + Control



UPRAVLJANJE  
NA DALJINU



KREIRANJE  
SCENARIJA



KONTROLA  
GLASOM



PLANSKO  
PROGRAMIRANJE



BEZBEDNOST

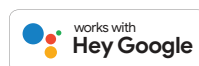

# Pametni električni sistem je već tu!

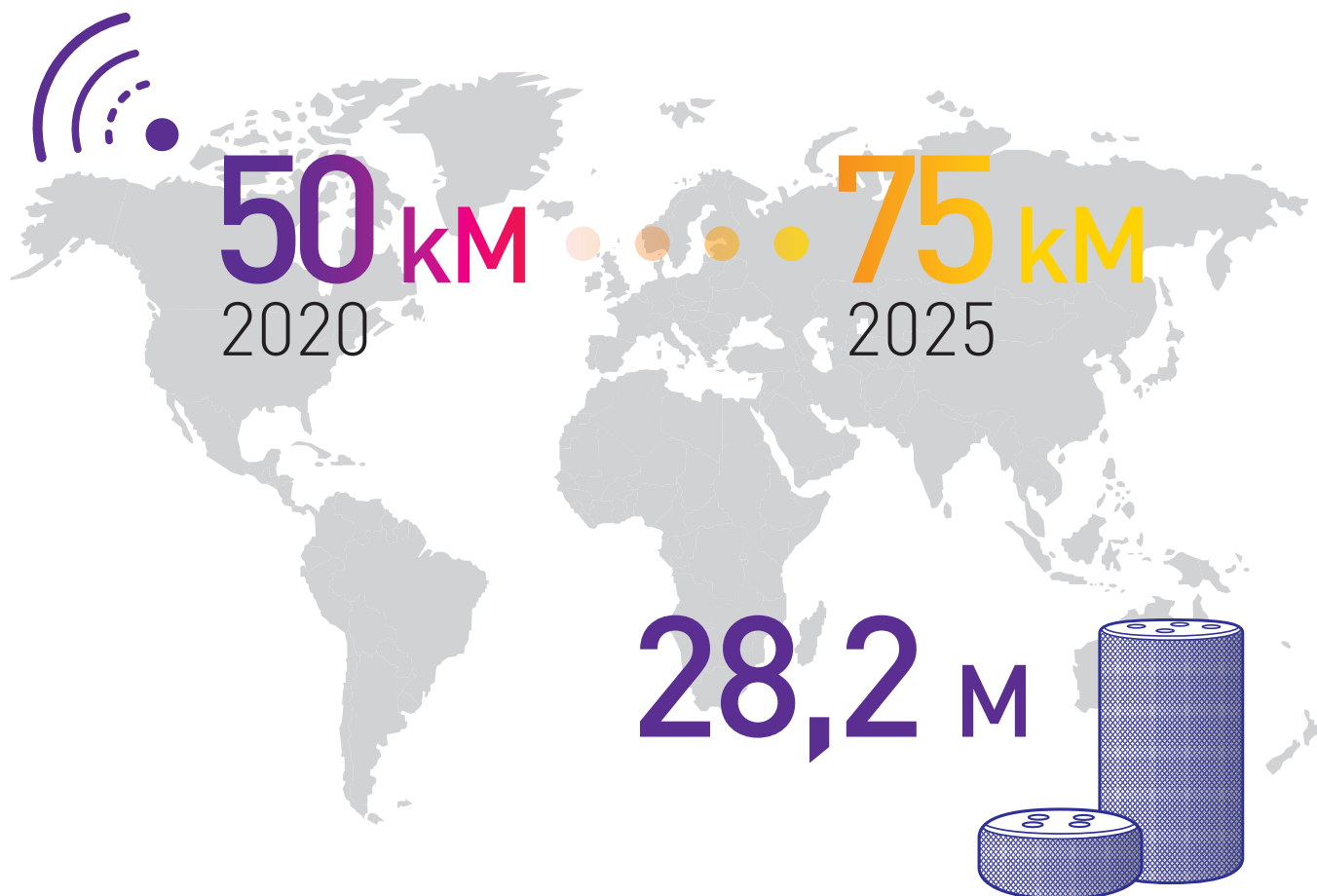

## U SVETU:

Broj kuća sa pametnim uređajima:

# 222 miliona

[godišnji rast +14%].

**U 2021. godini se očekuje se da svetsko tržište pametnih zvučnika, uključujući i pametne ekrane dostigne cifru od 163 miliona prodatih uređaja sa godišnjim rastom od 21%.**



# Zašto Vašem kupcu treba da preporučite povezane uređaje umesto tradicionalnih?

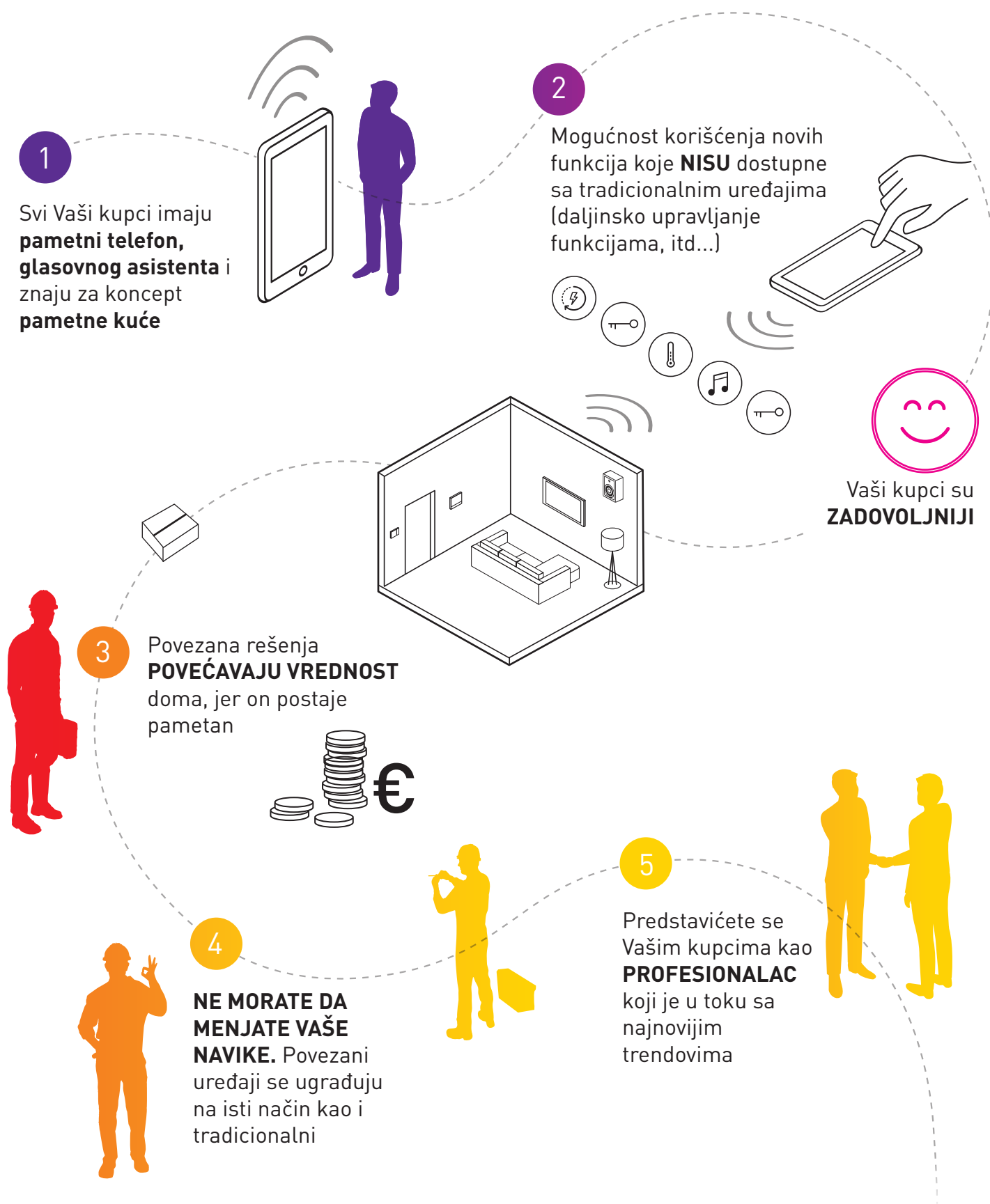

# Šta Vaš kupac dobija sa Bticino pametnim rešenjima?

## KOMFOR

### SCENARIJA

Podešavanje i prilagođavanje scenarija (home/away, dan/noć) pomoću aplikacije.



### NE PROPUSTITE ISPORUKU

Javljanje na video interfon i otvaranje kapije sa bilo kog mesta.



### BOOST REŽIM

Promena temperature unutar doma u bilo kom trenutku. **Na primer, ako se Vaš kupac vrati ranije kući može da uključi Boost režim.**

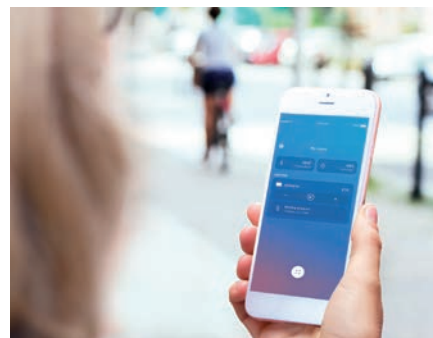

## SIGURNOST

### KONTROLA POTROŠNJE STRUJE

Proveravanje potrošnje uređaja (na dnevnom, mesečnom i godišnjem nivou) putem pametnog telefona.



### KONTROLA OPTEREĆENJA KAO ZAŠTITA OD ISKLJUČENJA

U slučaju prekomerne potrošnje, sistem automatski isključuje najmanje prioriternog potrošača kako bi se izbeglo iskakanje osigurača.



### ALARMNE NOTIFIKACIJE

Primanje upozoravajućih obaveštenja na pametni telefon u slučaju kvara ili isključenja.



### VIDEO NADZOR

Gledanje kamera kad nije kod kuće. Na primer provera da li su se deca vratila iz škole.

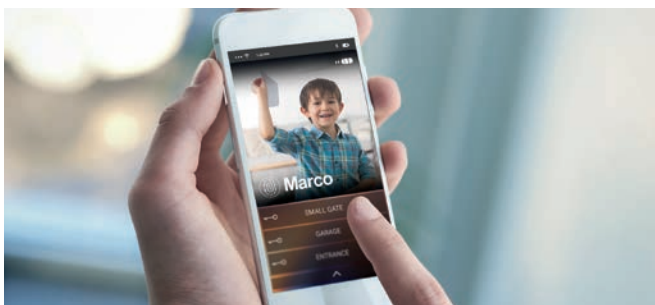

### PREVENCIJA PREVARA

Provera ko zvoni na vrata sa pametnog telefona, na primer kod starijih roditelja.

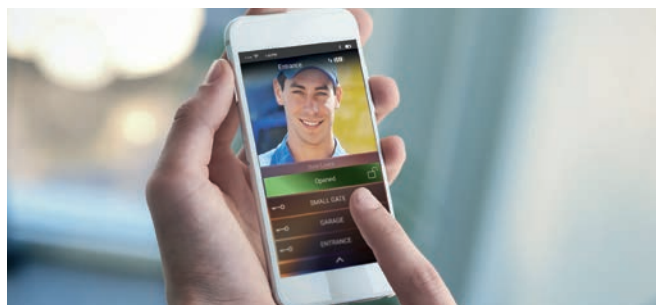

## LAKO KORIŠĆENJE

### OPŠTA KONTROLA

Gašenje svih svetala i spuštanje roletni samo jednim klikom prilikom izlaska iz kuće.



### BEŽIČNA KONTROLA

Dodavanje i premeštanje bežičnih mehanizama (svetla, roletne i utičnice) bilo kada, prema njegovim potrebama.



### JAVLJANJE SA UDALJENOG MESTA

Javljanje i otvaranje vrata sedeći na kauču ili izvan kuće.



### KONTROLA SA PAMETNOG TELEFONA

Korišćenje jedne aplikacije (Home+Control) za upravljanje rasvetom, roletnama, potrošnjom i temperaturom.



### GLASOVNE KOMANDE

Kontrola doma glasom uz omiljenu glasovnu aplikaciju.



# Classia

WITH  
Netatmo

## Home + Control



Jedna aplikacija,  
mnogo prednosti

Home+Control je aplikacija koja olakšava nadzor nad svim Classia pametnim funkcijama na IOS i Android telefonima, bilo da ste kod kuće ili napolju.

Na početnoj strani aplikacije se nalaze sve informacije o sistemu.

### ŠTA VAŠ KUPAC MOŽE:

1. Aktiviranje i prilagođavanje **8 scenarija** (4 predefinisana scenarija : ulazak u kuću, izlazak iz kuće, dan, noć i 4 scenarija za korisnika da kreira);
2. **Prikaz i provera statusa svetla, roletni, povezanih potrošača na utičnicu i temperature prostorije;**
3. Jednostavna i intuitivna **upotreba termostata *Smarter with Netatmo***
4. **Provera celokupne potrošnje** u domu
5. **Primanje obaveštenja** o potrošnji i statusu sistema
6. **Definisanje prioriternih potrošača** u prevenciji isključenja.



## HOME + CONTROL PODEŠAVANJE JE LAKO, I ZA VAS I ZA VAŠEG KUPCA.

Aplikacija se preuzma iz Apple ili Google prodavnice i prati se prikazana procedura.

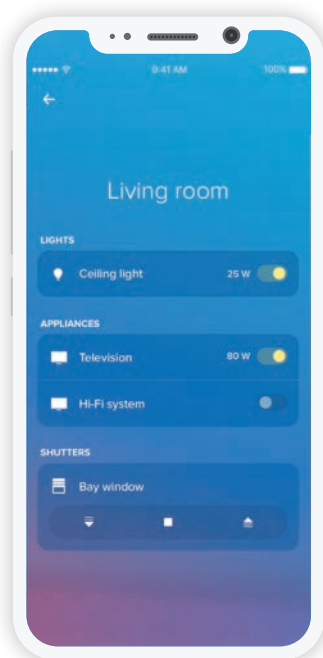

Svetla, roletne i aktivacija potrošača

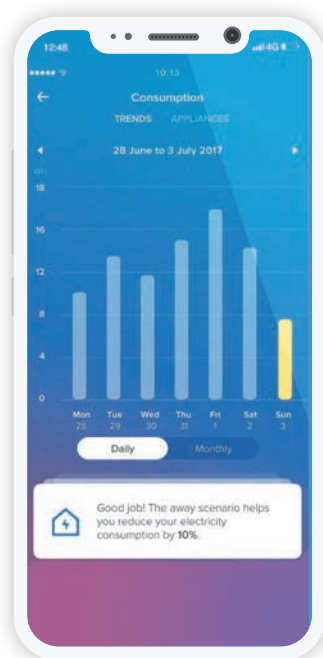

Prikaz potrošnje

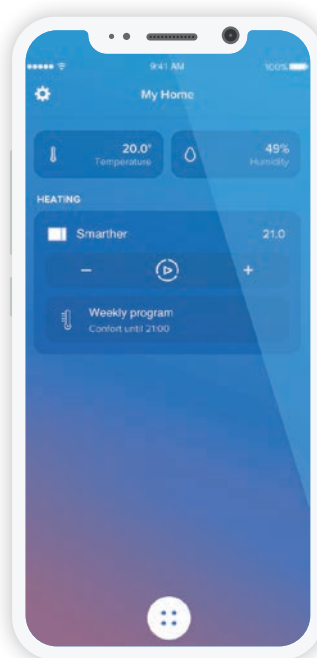

Upravljanje temperaturom

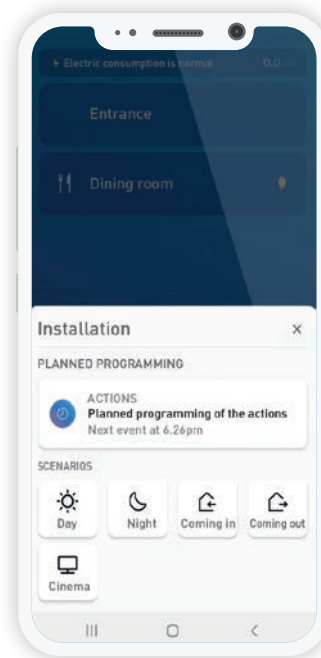

Upravljanje scenarijima

# Classia

WITH  
Netatmo

## Upravljanje domom i pomoću glasa

Koristite Apple,  
Google i Amazon  
glasovne asistente.

Koristeći izabranog glasovnog asistenta,  
Vaš kupac će moći da upravlja domom  
„hands-free“ : veoma korisna funkcija za  
one koji imaju problem sa pokretljivošću.

«Hey Siri,  
close all the  
shutters»



HomeKit je registrovani brend u vlasništvu Apple Inc. Google Home je registrovan brend u vlasništvu Google LLC. Amazon Alexa je registrovan brend u vlasništvu Amazon.com Inc.

Napomena: Home Pod, Google Home i Amazon Echo su dostupni u Apple Store-u, Google Store-u, Amazonu ili kod ovlašćenih prodavaca.

# Bežične kontrole

## NAZIDNA MONTAŽA



Stavi uređaj gde god želiš



Dodaj uređaj na neobično mesto

## UGRADNJA ZA SAMO PAR SEKUNDI

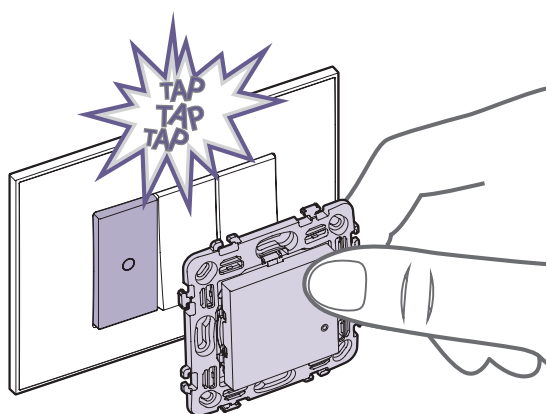

1. Jednostavno povežite mehanizam

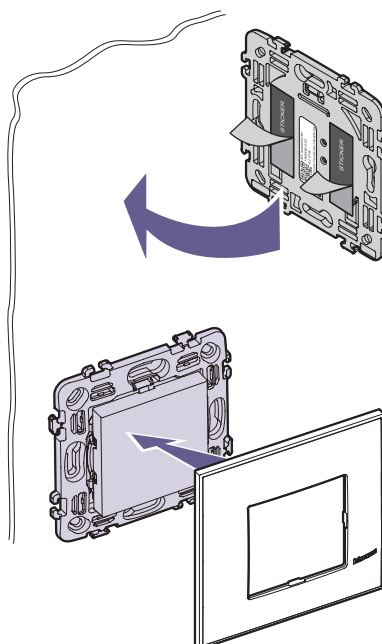

2. Instalirajte mehanizam dvostruko lepljivom trakom

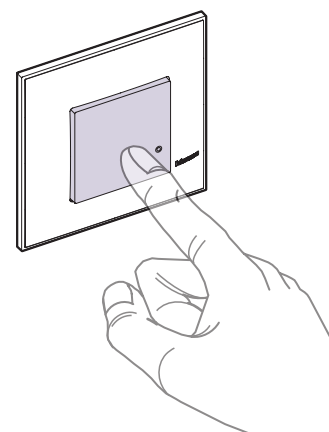

3. Uređaj je spreman za korišćenje

## NAPAJANJE DUGOTRAJNIM BATERIJAMA

Mehanizam opremljen CR2032 baterijom sa autonomijom 8 godina.

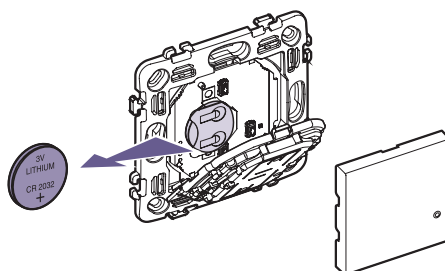

# Classia WITH Netatmo



Mrežni prolaz sa utičnicom  
Kat.br. **RG4501C**



Bežične kontrole za roletne  
Kat.br. **RW4027CW**

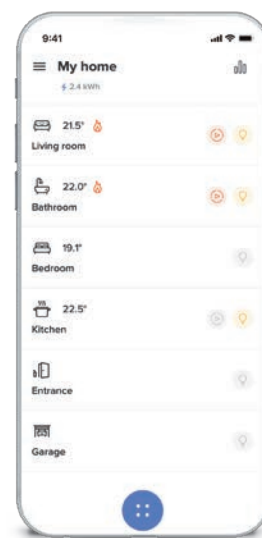

Home + Control aplikacija

## Zašto treba da ih koristite?

### Zato što je jednostavno, baš kao serija Living Now:

- svi povezani uređaju su ugrađeni i ožičeni na isti način kao i tradicionalni. Ne morate da menjate svoje navike;
- možete da dodajete bežične kontrole bez bušenja zidova i promena u ožičenju;
- idealno za pretvaranje postojećeg tradicionalnog Classia sistema u Pametni sistem za par intervencija.







Povezani uređaj za roletne i 2 povezana naizmjenična prekidača, Italijanski standard  
Kat.br. **RG4027C-RG4003C**



Povezana modularna i šuko utičnica, Italijanski standard  
Kat.br. **RW4531C-RW4141AC**



Bežični kontroler Home&Away  
Kat.br. **RW4570CW**

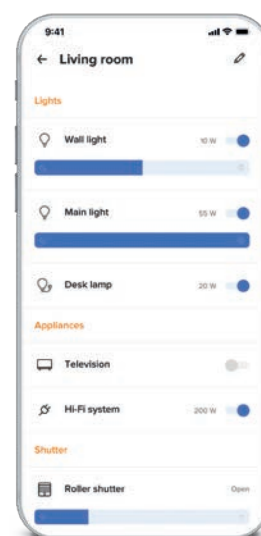

Home + Control aplikacija

## Zašto da ih preporučite svom kupcu?

### Sa Classia with Netatmo serijom Vaš kupac će moći:



da koristi sve funkcije povezanog sistema (rasvetu, upravljanje potrošnjom i temperaturom) bez dodatnih bušenja zidova i promene okvira;



da prilagodi scenarije i proširi sistem bežičnim kontrolama;



da upravlja električnim sistemom i preko glasovnih asistenata zahvaljujući integraciji sa Google, Amazon i Apple Smart Home glasovnim asistentima;



da dobija notifikacije u slučaju isključenja ili premašivanja ugovorene potrošnje;



da proveri potrošnju struje u celoj kući i svakog potrošača koji je priključen na pametnu utičnicu.

# Povezani termostat

## Smarter <sup>WITH</sup> Netatmo



Kat.br. **XW8002** (ugradna montaža)  
Kat.br. **XW8002W** (montaža na zid)



Kat.br. **XG8002** (ugradna montaža)



Kat.br. **XM8002** (ugradna montaža)

## Zašto treba da ih koristite?

### Zato što je jednostavno:

- povezuje se kao tradicionalni 230V termostat;
- može da se ugradi u zid (Kat.br. X...8002) koristeći klasičnu 503 doznu;
- ili na zid (Kat.br. X8002W);
- radi sa HOME+CONTROL aplikacijom, kao i Livinglight i Living Now with Netatmo pametni uređaji.





 **Netatmo**

Netatmo pametni ventil za radiator

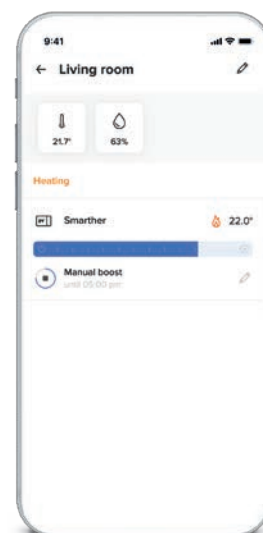

Upravljanje temperaturom

## Zašto da ih preporučite svom kupcu?

### Sa Smarter with Netatmo Vaš kupac će moći:



lako da kreira programe za upravljanje temperaturom u kući;



u svakom trenutku da zna temperaturu unutar doma i da je podesi na daljinu;



lako da upravlja i prati potrošnju;



da koristi Boost režim da brzo postigne željenu temperaturu u određenom vremenskom periodu;



da upravlja grejanjem glasovnim komandama zahvaljujući integraciji sa Google, Amazon i Apple Smart Home glasovnim asistentima;



da upravlja sa više termostata u jednoj kući ili različitim kućama, kao i da podesi željenu temperaturu u svakoj sobi za maksimalni ugođaj.

# Pametna razvodna tabla

## BTDIN WITH Netatmo



1. Povezan DIN rele 16 A  
Kat.br. **FC80RC**

2. Povezan DIN kontaktor 20A  
Kat.br. **FC80CC**

3. Povezan DIN modul za upravljanje opterećenjem  
Kat.br. **FC80GCS**

4. Povezan DIN merač  
Kat.br. **F20T60A**

5. Povezan DIN mrežni prolaz  
Kat.br. **FC80GT**

## Zašto treba da ih koristite?

### Zato što je jednostavno:

Omogućava Vam da integrišete Classia, Livinglight i Living Now električni sistem sa pametnim funkcijama sa DIN35 šine koja se direktno ugrađuje u razvodnu tablu:

- DIN rele 16A za upravljanje jačim svetilma (npr. baštenska svetla, itd);
- DIN kontaktor 20A za upravljanje važnim potrošačima kao što je indukciona ploča ili pumpa bazena;
- DIN gateway;
- DIN merač koji daje uvid u potrošnju sistema;
- DIN modul za upravljanje opterećenjem.

Takođe omogućava implementaciju osnovnih pametnih funkcija iako Vaš kupac nema BTicino galanteriju.

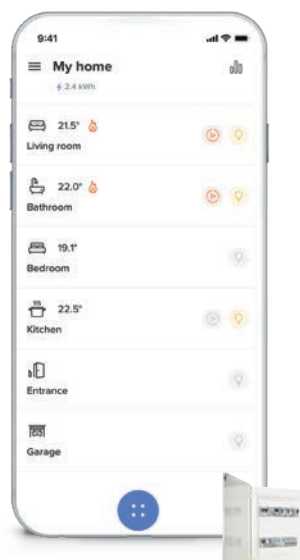

Home + Control aplikacija

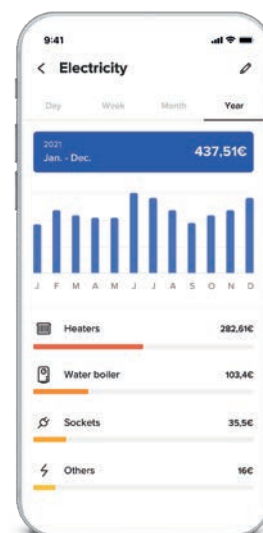

Kontrola potrošnje

## Zašto da ih preporučite svom kupcu?

### Koristeći svoj pametni telefon i HOME+CONTROL aplikaciju Vaš kupac će moći:



da kontroliše i nadgleda svetla i opterećenja na jednostavan i pametan način;



da prati potrošnju energije i kontroliše prioritetne potrošače kako bi se izbegla isključenja;



da prima notifikacije u slučaju isključenja ili premašivanja ugovorene potrošnje;



da upravlja električnim sistemom kroz HOME+CONTROL aplikaciju ili glasovnim komandama zahvaljujući integraciji sa Google, Amazon i Apple Smart Home glasovnim asistentima.



# Povezani video interfon unutrašnja jedinica **CLASSE 100X16E**



Kat.br. 344682



Netatmo pametna  
unutrašnja kamera

## Zašto treba da ih koristite?

### Zato što je jednostavno:

- možete ga povezati na nov ili postojeći sistem sa samo 2 žice, kao sve BTicino video interfonske sisteme;
- može biti ugrađen na zid koristeći nosač sa kojim se isporučuje;
- NETATMO kamere se integrišu bez dodatnog ožičenja ili dodataka.





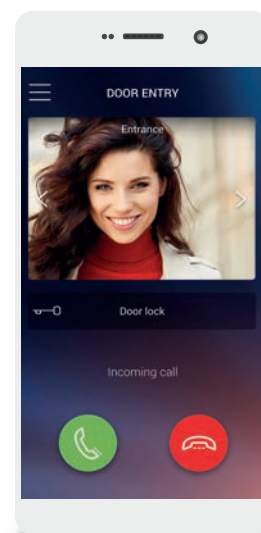



Netatmo pametna spoljna kamera



Aplikacija DOOR ENTRY CLASSE 100X

## Zašto da ih preporučite svom kupcu?

**Sa interfonom CLASSE 100X16E i aplikacijom DOOR ENTRY CLASSE 100X, Vaš kupac će moći, dok je u kući i izvan nje:**

-  da se javi na pozive;
-  da otvori kapiju;
-  da uključi ili isključi druge korisnike i/ili članove porodice;
-  da aktivira kamere;
-  da gleda kuću spolja i iznutra koristeći NETATMO kamere;
-  da aktivira programirano paljenje svetala;
-  da aktivira prskalice u bašti.

# CLASSIA

## Prekidači



RW4001

RG4001

RW4001M2

RG4001M2



RW4001L

RG4001L

RW4001M2L

RG4001M2L



RW4001LR

RG4001LR

RW4001LA

RG4001LA



RW4003

RG4003

RW4003M2

RG4003M2



RW4003L

RG4003L

RW4003M2L

RG4003M2L



RW4004

RG4004

RW4004M2

RG4004M2



RW4004L

RG4004L

RW4004M2L

RG4004M2L



RW4002L

RG4002L



RW4001LS

RG4001LS

RW4001LP

RG4001LP

Kataloški broj

**PREKIDAČ JEDNOPOLNI - 10 AX - 250 V~**

<input type="checkbox"/> RW4001*	Veličine 1 modula
<input checked="" type="checkbox"/> RG4001*	
<input type="checkbox"/> RW4001M2*	Veličine 2 modula
<input checked="" type="checkbox"/> RG4001M2*	

**PREKIDAČ JEDNOPOLNI - 10 AX - 250 V~ - FUNKCIJA OSVETLJENJA, ISPORUČUJE SE SA LED SIJALICOM 230 V**

<input type="checkbox"/> RW4001L	Veličine 1 modula
<input checked="" type="checkbox"/> RG4001L	
<input type="checkbox"/> RW4001M2L	Veličine 2 modula
<input checked="" type="checkbox"/> RG4001M2L	

**PREKIDAČ JEDNOPOLNI - 10 AX - 250 V~ - FUNKCIJA OSVETLJENJA, ISPORUČUJE SE SA LED SIJALICOM 230 V - SA SIMBOLOM**

<input type="checkbox"/> RW4001LR	Veličine 1 modula - sa simbolom ventilatora
<input checked="" type="checkbox"/> RG4001LR	
<input type="checkbox"/> RW4001LA	Veličine 1 modula - sa simbolom sijalice
<input checked="" type="checkbox"/> RG4001LA	

**PREKIDAČ NAIZMENIČNI - 10 AX - 250 V~**

<input type="checkbox"/> RW4003*	Veličine 1 modula
<input checked="" type="checkbox"/> RG4003*	
<input type="checkbox"/> RW4003M2*	Veličine 2 modula
<input checked="" type="checkbox"/> RG4003M2*	

**PREKIDAČ NAIZMENIČNI - 10 AX - 250 V~ - FUNKCIJA OSVETLJENJA, ISPORUČUJE SE SA LED SIJALICOM 230 V**

<input type="checkbox"/> RW4003L	Veličine 1 modula
<input checked="" type="checkbox"/> RG4003L	
<input type="checkbox"/> RW4003M2L	Veličine 2 modula
<input checked="" type="checkbox"/> RG4003M2L	

**PREKIDAČ UNAKRSNI - 10 AX - 250 V~**

<input type="checkbox"/> RW4004*	Veličine 1 modula
<input checked="" type="checkbox"/> RG4004*	
<input type="checkbox"/> RW4004M2*	Veličine 2 modula
<input checked="" type="checkbox"/> RG4004M2*	

**PREKIDAČ UNAKRSNI - 10 AX - 250 V~ - FUNKCIJA OSVETLJENJA, ISPORUČUJE SE SA LED SIJALICOM 230 V**

<input type="checkbox"/> RW4004L	Veličine 1 modula
<input checked="" type="checkbox"/> RG4004L	
<input type="checkbox"/> RW4004M2L	Veličine 2 modula
<input checked="" type="checkbox"/> RG4004M2L	

**PREKIDAČ DVOPOLNI - 16 AX - 250 V~ - FUNKCIJA OSVETLJENJA, ISPORUČUJE SE SA LED SIJALICOM 230 V**

<input type="checkbox"/> RW4002L	Veličine 1 modula
<input checked="" type="checkbox"/> RG4002L	

**PREKIDAČ JEDNOPOLNI - 16 AX - 250 V~ - FUNKCIJA OSVETLJENJA, ISPORUČUJE SE SA LED SIJALICOM 230 V - SA SIMBOLOM**

<input type="checkbox"/> RW4001LS	Veličine 1 modula - sa simbolom bojlera
<input checked="" type="checkbox"/> RG4001LS	
<input type="checkbox"/> RW4001LP	Veličine 1 modula - sa simbolom grejalice
<input checked="" type="checkbox"/> RG4001LP	



# CLASSIA

## Prekidači



Kataloški broj

### TASTERI

<input type="checkbox"/> RW4005*	1P (NO) 10 A - 250 Va.c. - 1 modul
<input checked="" type="checkbox"/> RG4005*	
<input type="checkbox"/> RW4005L	1P (NO) 10 A - 250 Va.c. - funkcija osvetljenja, isporučuje se sa led sijalicom 230 V - 1 modul
<input checked="" type="checkbox"/> RG4005L	
<input type="checkbox"/> RW4042V230	1P (NO) 10 A - 250 Va.c. - sa simbolom zvona - funkcija osvetljenja, isporučuje se sa led sijalicom 230 V - 1 modul
<input checked="" type="checkbox"/> RG4042V230	
<input type="checkbox"/> RW4042V12	1P (NO) 10 A - 250 Va.c. - sa simbolom zvona - funkcija osvetljenja, isporučuje se sa led sijalicom 12/24 V - 1 modul
<input checked="" type="checkbox"/> RG4042V12	
<input type="checkbox"/> RW4043	Taster 1P (NO) 10 A - 250 Va.c. - sa simbolom sijalice - funkcija osvetljenja, isporučuje se sa led sijalicom 230 V
<input checked="" type="checkbox"/> RG4043	
<input type="radio"/> R4040	Taster 1P (NO) 10A sa nosačem natpisa - 2 modula
<input type="checkbox"/> RW4005M2*	1P (NO) 10 A - 250 Va.c. - 2 modula
<input checked="" type="checkbox"/> RG4005M2*	
<input type="checkbox"/> RW4005M2L	1P (NO) 10 A - 250 Va.c. - funkcija osvetljenja, isporučuje se sa led sijalicom 230 V - 2 modula
<input checked="" type="checkbox"/> RG4005M2L	

### OSTALI PREKIDAČI

<input type="checkbox"/> RW4001B3	Prekidač za kupatilo sa funkcijom indikacije za tri nezavisna strujna kruga 10/2x16A 250 Va.c. (svetlo, grejalica, bojler)
<input type="checkbox"/> RW4001B4	Prekidač za kupatilo sa funkcijom indikacije za četiri nezavisna strujna kruga 2x10/2x16A 250 Va.c. (svetlo, ventilator, grejalica, bojler)

### PASIVNI IR PREKIDAČI

<input type="checkbox"/> RW4431	Automatski prekidači opremljeni infracrvenim senzorom, za sve tipove osvetljenja uključujući i LED sijalice - 3-žično ožičenje - podešavanje praga reagovanja jačine svetla - mogućnost podešavanja odloženog isključenja od 30 sek do 10 minuta - napajanje 230 Va.c. - veličine 1 modula
<input checked="" type="checkbox"/> RG4431	

### KONTROLA ROLETNI

<input type="checkbox"/> RW4037N	1P(NO) + 1P(NO) 10A - 250 Va.c, dvostruki taster sa međublokadom, veličine 1 modula
<input checked="" type="checkbox"/> RG4037N	
<input type="checkbox"/> RW4027N	Izborni prekidač 1P 10A - 250Va.c - veličine 1 modula
<input checked="" type="checkbox"/> RG4027N	

# CLASSIA

## Dimeri



RW4402

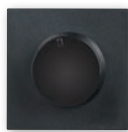

RG4402



040149



RW4411



RG4411

### DIMER

<input type="checkbox"/> RW4402	Kružni dimer 40 - 400 W 230 Va.c. - 2 modula
<input checked="" type="checkbox"/> RG4402	
<input type="checkbox"/> RW4411	Univerzalni dimer (za otporničke - induktivne, kapacitivne potrošače, fluokompakt i LED sijalice) 75/200 W sa elektronskom zaštitom - 2 modula
<input checked="" type="checkbox"/> RG4411	
<input type="checkbox"/> 040149	Kompensator

### Potrošači

Kat.br.	Tip potrošača	Snaga (Va.c.)	Napajanje					
				Inkandescenentne i halogene sijalice	Halogene sijalice sa feromagnetskim transformatorom	Halogene sijalice sa elektronskim transformatorom	Dimabilne fluokompakt sijalice	Dimabilne LED sijalice
RW4402 RG4402	Otpornički	230 50	230 Va.c.	40 ÷ 400 W				
RW4411 RG4411	Univerzalni	100 ÷ 240 50 ÷ 60	230 Va.c. 100 Va.c.	3 ÷ 200 W 3 ÷ 400 W	3 ÷ 200 VA 3 ÷ 400 VA	3 ÷ 200 VA 3 ÷ 400 VA	3 ÷ 75 W 3 ÷ 150 W	3 ÷ 75 W 3 ÷ 150 W

## Energetske utičnice



RW4141



RG4141



R4141A

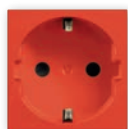

R4141R



R4141V



RW4141C



RG4141C

### Kataloški broj

### NEMAČKI STANDARD

<input type="checkbox"/> RW4141*	Energetska utičnica 2P+E 16A 250 Va.c. - sa bočnim kontaktima za uzemljenje, zaštita od slučajnog dodira
<input checked="" type="checkbox"/> RG4141*	
<input type="radio"/> R4141A	Energetska utičnica 2P+E 16A 250 Va.c. - sa bočnim kontaktima za uzemljenje, zaštita od slučajnog dodira - narandžasta boja
<input type="radio"/> R4141R	Energetska utičnica 2P+E 16A 250 Va.c. - sa bočnim kontaktima za uzemljenje, zaštita od slučajnog dodira - crvena boja
<input type="radio"/> R4141V	Energetska utičnica 2P+E 16A 250 Va.c. - sa bočnim kontaktima za uzemljenje, zaštita od slučajnog dodira - zelena boja
<input type="checkbox"/> RW4141C	Energetska utičnica 2P+E 16A 250 Va.c. - sa bočnim kontaktima za uzemljenje, zaštita od slučajnog dodira, sa IP20 poklopcem
<input checked="" type="checkbox"/> RG4141C	

# CLASSIA

## Energetske utičnice



RW4180      RG4180      R4180R

RW4140A16      RG4140A16      R4140A16R

### ITALIJANSKI STANDARD

<input type="checkbox"/> RW4180*	Energetska utičnica 2P+E 16A 250 Va.c. - 19 mm i 26 mm osno rastojanje - zaštita od slučajnog dodira - za utikače 2P i 2P + E 10 i 16A italijanski standard
<input checked="" type="checkbox"/> RG4180*	
<input type="radio"/> R4180R	Energetska utičnica 2P+E 16A 250 Va.c. - 19mm i 26mm osno rastojanje, zaštita od slučajnog dodira, za utikače 2P i 2P+E, 10 i 16A, italijanski standard - crvena boja
<input type="checkbox"/> RW4140A16*	Energetska utičnica 2P+E 10/16A 250 Va.c. - 19 mm i 26 mm osno rastojanje - sa bočnim kontaktima i centralnim kontaktom za uzemljenje, odgovara standardnim italijanskim utikačima 2P i 2P+E 10/16A kao i nemačkim standardnim utikačima 2P+E 16A
<input checked="" type="checkbox"/> RG4140A16*	
<input type="radio"/> R4140A16R	Energetska utičnica 2P+E 10/ 16A 250 Va.c. - 19mm i 26mm osno rastojanje, sa bočnim kontaktima i centralnim kontaktom za uzemljenje, odgovara standardnim italijanskim utikačima 2P i 2P+E, 10/ 16A kao i nemačkim standardnim utikačima 2P+E 16A - crvena boja



RW4125      RG4125

### EURO AMERIČKI STANDARD

<input type="checkbox"/> RW4125*	Energetska utičnica 2P 16A 127/250 Va.c. - zaštita od slučajnog dodira
<input checked="" type="checkbox"/> RG4125*	



RW4287C2      RG4287C2

RW4286C2      RG4286C2

### UTIČNICE USB PUNJAČI

<input type="checkbox"/> RW4287C2	USB punjač TIP A i C za brzo punjenje jednog uređaja (mobilnog telefona, smart uređaja, tableta ili slično) izlaznog napona 5Vdc - struja 3000 mA za jedan uređaj ili dva uređaja istovremeno po 1500mA - ulazno napajanje 110÷230 Va.c, struja 50÷60 Hz - veličine 2 modula
<input checked="" type="checkbox"/> RG4287C2	
<input type="checkbox"/> RW4286C2	USB punjač tip C za brzo punjenje jednog uređaja (mobilnog telefona, smart uređaja, tableta ili slično) izlaznog napona 5Vdc - struja 3000 mA za jedan uređaj ili dva uređaja istovremeno po 1500mA - ulazno napajanje 110÷230 Va.c, struja 50÷60 Hz - veličine 2 modula
<input checked="" type="checkbox"/> RG4286C2	

# CLASSIA

## TV utičnice



### TV UTIČNICE

<input type="checkbox"/> RW4202D	TV utičnica - zvezda; Ad direktno slabljenje <1dB; Opseg (FM-VHF-UHF-SAT) 40MHz do 2050MHz; ø9.5mm; muški konektor - veličine 1 modula
<input checked="" type="checkbox"/> RG4202D	
<input type="checkbox"/> RW4202P10	TV utičnica - završna - sa ugrađenim 75Ω otpornikom (završna); Ap prolazno slabljenje (FM-VHF-UHF-SAT) 40MHz do 2250MHz<1,5dB; Ad direktno slabljenje (FM-VHF-UHF) 40MHz do 2250MHz<110dB; ø9.5mm; muški konektor - veličine 1 modula
<input checked="" type="checkbox"/> RG4202P10	
<input type="checkbox"/> RW4202P14	TV utičnica - prolazna; Ap prolazno slabljenje <1,5dB; Ad direktno slabljenje do 862MHz<14dB; Ad direktno slabljenje (SAT) 2250MHz<15,5dB; ø9.5mm; muški konektor - veličine 1 modula
<input checked="" type="checkbox"/> RG4202P14	
<input type="checkbox"/> RW4217M2D	TV+SAT (F konektor) utičnica - zvezda - veličine 2 modula
<input checked="" type="checkbox"/> RG4217M2D	
<input type="checkbox"/> RW4217M2P10	TV+SAT (F konektor) utičnica - završna - veličine 2 modula
<input checked="" type="checkbox"/> RG4217M2P10	
<input type="checkbox"/> RW4217M2P14	TV+SAT (F konektor) utičnica - prolazna - veličine 2 modula
<input checked="" type="checkbox"/> RG4217M2P14	
<input type="checkbox"/> RW4210M2D	Oklopljena TV+RD+SAT utičnica, u izlivenom kućištu - veličine 2 modula
<input checked="" type="checkbox"/> RG4210M2D	
<input type="checkbox"/> RW4202F	TV utičnica sa konektorom tipa F - impedanse 75Ω, sa navrtnjem - veličine 1 modul
<input checked="" type="checkbox"/> RG4202F	

# CLASSIA

## Telefonske i računarske utičnice



Kataloški broj	RJ UTIČNICE
<input type="checkbox"/> RW4258RJ11	R11 utičnica tip povezivanja K10 - veličine 1 modula
<input checked="" type="checkbox"/> RG4258RJ11	
<input type="checkbox"/> RW4279C5E	RJ45 utičnica kategorija 5E UTP - povezivanje bez dodatnog alata - veličine 1 modula
<input checked="" type="checkbox"/> RG4279C5E	
<input type="checkbox"/> RW4279C6	RJ45 utičnica kategorija 6 UTP - povezivanje bez dodatnog alata - veličine 1 modula
<input checked="" type="checkbox"/> RG4279C6	
<input type="checkbox"/> RW4279C6S	RJ45 utičnica kategorija 6 STP - povezivanje bez dodatnog alata - veličine 1 modula
<input checked="" type="checkbox"/> RG4279C6S	
<input type="checkbox"/> RW4279C6AS	RJ45 utičnica kategorija 6A STP - povezivanje bez dodatnog alata - veličine 1 modula
<input checked="" type="checkbox"/> RG4279C6AS	

## Mehanizmi za zvučnu i svetlosnu signalizaciju



Kataloški broj	ZVONA I ZUJALICE
<input type="checkbox"/> RW4351V230	Zvono 230 Va.c. 8VA - veličine 1 modula
<input checked="" type="checkbox"/> RG4351V230	
<input type="checkbox"/> RW4356V230	Zujalica 230 Va.c. 8VA - veličine 1 modula
<input checked="" type="checkbox"/> RG4356V230	



	PRENOSIVA PROTIVPANIČNA SVETILJKA
<input type="checkbox"/> R4380	Izvlačiva protivpanična svetiljka automatski se uključuje po nestanku struje - opremljena sa LED sijalicom bele boje - ON/OFF prekidač i SPOT taster za povećanje nivoa osvetljenja po potrebi - zamenljive Ni-Mh baterije sa autonomijom 2h - potrošnja u mirnom režimu 0,4W - napajanje 127/230V. Postolje za punjenje svetiljke, veličine 2 modula.
<input type="checkbox"/> 4380NB	Rezervna baterija za prenosivu protivpaničnu svetiljku kat.br. R4380

## Slepe maske



Kataloški broj	SLEPE MASKE
<input type="checkbox"/> RW4950	Slepa maska - veličine 1 modula
<input checked="" type="checkbox"/> RG4950	
<input type="checkbox"/> RW4953	Uvod kabla sa otvorom ø9.5 mm - veličine 1 modula
<input checked="" type="checkbox"/> RG4953	

# CLASSIA

## Hotelska ponuda



RW4033\*



RG4033\*



RW4028HN



RG4028HN



RW4373H



RG4373H



RW4139



RG4139



RW4177



RG4177



RW4549



RG4549



RW4441



RG4441

Kataloški broj

### POTEZNI TASTER

<input type="checkbox"/> RW4033	1P (NO) 10 A - 250 Va.c. potezni taster - veličine 1 modula
<input checked="" type="checkbox"/> RG4033	

### ČIŠĆENJE SOBE / NE UZNEMIRAVAJ

<input type="checkbox"/> RW4028HN	1P 10 A - 250Va.c. dvostruki izborni prekidač 1-0-2 sa međublokadom i dvostrukom oznakom: „čišćenje sobe“ i „ne uznemiravaj“ - veličine 1 modula
<input checked="" type="checkbox"/> RG4028HN	
<input type="checkbox"/> RW4373H	Mehanizam za funkciju vizuelne signalizacije: „čišćenje sobe“ i „ne uznemiravaj“ - veličine 1 modula
<input checked="" type="checkbox"/> RG4373H	

### MULTISTANDARD ENERGETSKA UTIČNICA

<input type="checkbox"/> RW4139	Energetska utičnica 2P+E 5/6/10/13 A 250 Va.c. i 127 Va.c. multistandard - 5A i 13A = britanski; 6A = indijski; 10A = evropski standard
<input checked="" type="checkbox"/> RG4139	

### UTIČNICA ZA BRIJANJE

<input type="checkbox"/> RW4177	Utičnica za brijanje 230V
<input checked="" type="checkbox"/> RG4177	

### KARTIČNI DRŽAČ

<input type="checkbox"/> RW4549	Kartični držač za uključenje svetla i uređaja u hotelskoj sobi - slot za karticu osvetljen integrisanom sijalicom - odloženo isključenje - maks.opterećenje 30 VA 230 Va.c. - veličine 2 modula
<input checked="" type="checkbox"/> RG4549	

### SOBNI TERMOSTAT

<input type="checkbox"/> RW4441	Elektronski sobni termostat - izlazni NO/NC kontakti 2A, 250 Va.c. - napajanje 230 Va.c. - 50 i 60 Hz - veličine 2 modula
<input checked="" type="checkbox"/> RG4441	

## CLASSIA IP55 zaštitni okviri

OPIS

Montaža na doznu  
za 2 modula kat.br.  
031301 ili 080108



**27602**

OPIS

Montaža na doznu  
za 3 modula  
kat.br. 503E



**27603**

OPIS

Montaža na doznu  
za 4 modula  
kat.br. 504E



**27604**

## Montaža u nadgradne kutije sa IP40 zaštitom

OPIS

1 modula



**27401**

OPIS

2 modula



**27402**

OPIS

3 modula



**27403**

4 modula



**27404**

## Montaža u nadgradne kutije sa IP55 zaštitom

OPIS

1 modula



**27501**

OPIS

2 modula



**27502**

OPIS

3 modula



**27503**

4 modula



**27504**

## Pametni električni sistem

Jednostavan, racionalan opseg povezanih uređaja i povezanih i bežičnih.

### DALJINSKA VEZA

#### POVEZANI UREĐAJI (230V A.C.)



+



**Kat. br. RW/RG4501C**  
Mrežni prolaz sa utičnicom nemačkog standarda i Home/Away bežičnim kontrolerom



**Kat. br. FC80GT**  
DIN mrežni prolaz

### SCENARIJA

#### BEŽIČNE KONTROLE

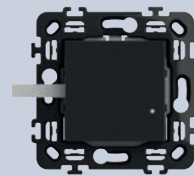
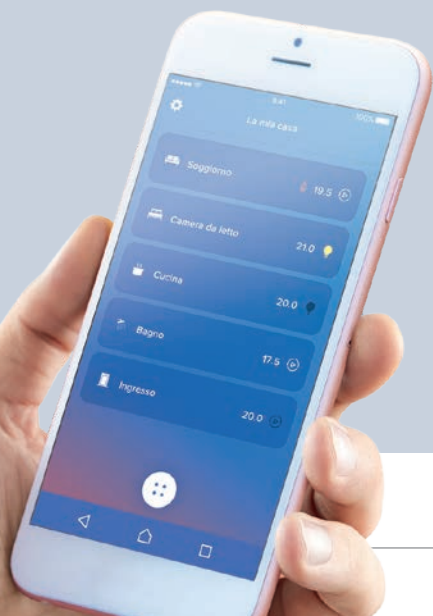

**Kat. br. RW/RG4570CW**  
Home/Away bežični kontroler

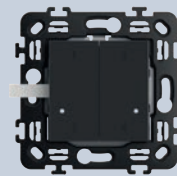

**Kat. br. RW/RG4575CW**  
Kontroler 4 scenarija

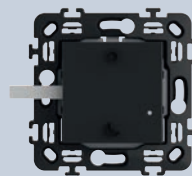

**Kat. br. RW/RG4574CW**  
Kontrola scenarija "Noć&dan"

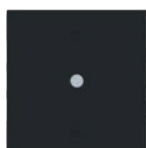
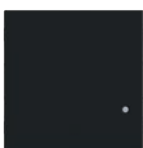

**SVETLA**

**Kat. br. RW/RG4411CM2**  
Povezani prekidač/  
dimer bez nultog  
provodnika

**Kat. br. RW/  
RG4412CM2**  
Povezani prekidač/  
dimmer sa nultim  
provodnikom



**Kat. br. FC80RC**  
Povezan  
DIN rele  
16 A



**Kat. br. 3584C**  
Povezan rele  
za svetlo  
1,3 A

**ROLETNE**

**Kat. br. RW/  
RG4027CM2**  
Povezan  
prekidač za roletne

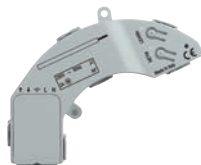

**Kat. br. 4027C**  
Povezan mikromodul  
za roletne

**UPRAVLJANJE ENERGIJOM I POTROŠNJOM**

**Kat. br. RW/RG4141AC**  
Povezana utičnica  
nemački standard



**Kat. br. F20T60A** Pametan  
DIN merač  
**Kat. br. FC80GCS** Povezan  
DIN modul za upravljanje  
opterećenjem



**Kat. br. FC80CC**  
Povezan DIN  
kontaktor 20 A



**Kat. br. RW/RG4003CW**  
Kontroler svetla



**Kat. br. 3585C**  
Senzor pokreta



**Kat. br. RW/RG4003DCW**  
Dvostruki kontroler svetla



**Kat. br. 3577C**  
Bežični modul za  
mehanički prekidač



**Kat. br. RW/RG4027CW**  
Kontroler za roletne



**Kat. br. 4141PC**  
Mobilna utičnica  
nemački standard

Povezan  
termostat  
**Kat. br. XW8002**  
**Kat. br. XW8002W**  
**Kat. br. XG8002**



Napomena: Uređaji dostupni i u beloj boji

## Prebacite tradicionalni u pametni sistem u samo nekoliko jednostavnih koraka.

### 1. Instaliranje mrežnog prolaza u tablu ili ugradnu kutiju postavljenu na željenu poziciju

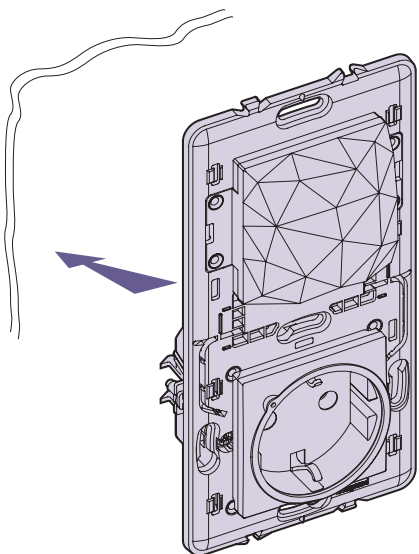

Mrežni prolaz za ugradnu montažu sa utičnicom. Obezbediti odgovarajući kućni Wi-Fi signal.

### 2. Zamena postojećih uređaja povezanim uređajima za vaš tip sistema

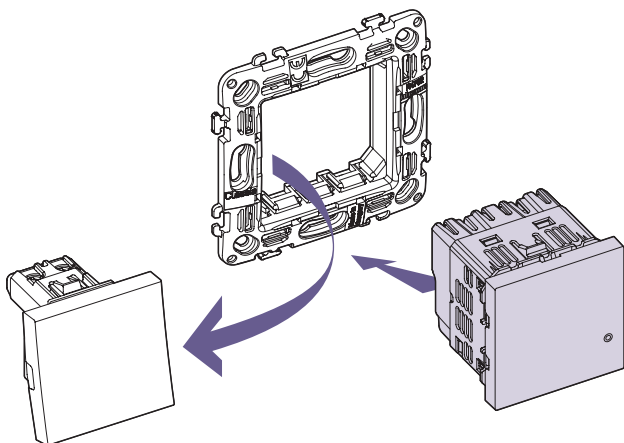

Umesto tradicionalnog uređaja, instalirajte povezani uređaj odgovarajućeg tipa za upravljanje svetlima, roletnama i utičnicama: po jedna za svaku kontrolnu liniju.

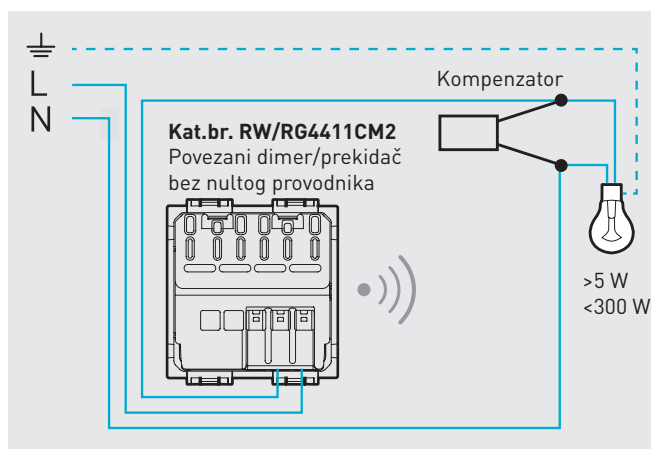

Primer ožičenja povezanog dimera/prekidača

### 3. Dodajte modul merača potrošnje energije po želji

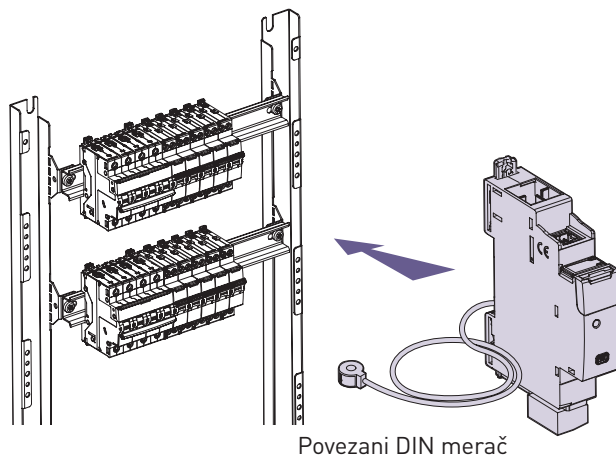

### 4. Uređaji se mogu povezati jedni sa drugima jednostavnim pritiskom na taster

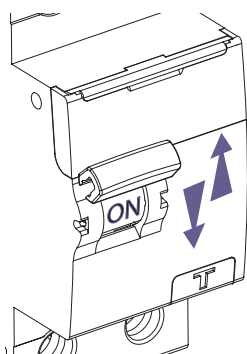

Isključenje i uključenje sistema

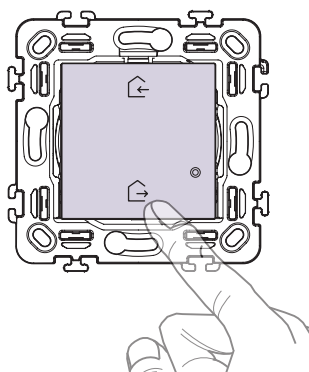

Pritisnite master "Home/Away" kontroler scenarija (isporučuje se sa mrežnim prolazom) na 5 sekundi. Uređaji su međusobno povezani.

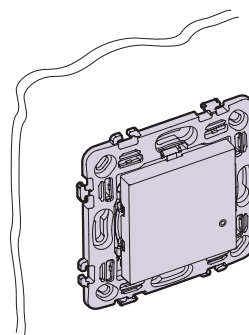

**Kat. br. RW/RG4003CW**  
Bežični nazidni kontroler

Sada možete proširiti sistem sa radio kontrolama.

### 5. Preuzmite Home+Control aplikaciju i pratite procedure za definisanje kojim se upravlja



App Home + Control



## PAMETNI ELEKTRIČNI SISTEM – EVROPSKA VERZIJA

### Ožičene kontrole za svetlo i roletne

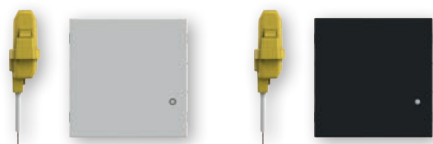

RW4411CM2

RG4411CM2



RW4412CM2

RG4412CM2



RW4027CM2

RG4027CM2

Kataloški broj

#### POVEZANI UREĐAJI ZA SVETLO

<input type="checkbox"/> RW4411CM2	Dimer/prekidač bez nultog provodnika. Omogućava kontrolu svetla lokalno ili daljinski, sa funkcijama dimovanja koje mogu da se aktiviraju iz aplikacije Home+Control. Ima istu instalaciju i upotrebljivost tradicionalnog prekidača i kompatibilan je sa svim tipovima svetiljki (LED, halogene) sa opterećenjem 5-300 W na 230V. Opremljen je plavim LED svetlom koje se koristi za modalitet lokalizacije ili modalitet opterećenja statusa, koji može da se konfigurise uz pomoć aplikacije. Može se povezati sa "bežičnim kontrolerom za svetlo". Ne zahteva vezu sa nultim provodnikom, već sa aktivnim kompenzatorom. Napajanje 110-230 Va.c. - 2 modula – beli
■ RG4411CM2	kao gore – crni
<input type="checkbox"/> RW4412CM2	Dimmer/prekidač sa nultim provodnikom. Omogućava kontrolu svetla lokalno ili daljinski, sa funkcijama dimovanja koje mogu da se aktiviraju iz aplikacije Home+Control. Ima istu instalaciju i upotrebljivost tradicionalnog prekidača i kompatibilan je sa svim tipovima svetiljki (LED, halogene) sa opterećenjem 5-300 W na 230V. Opremljen je plavim LED svetlom koje se koristi za modalitet lokalizacije ili modalitet opterećenja statusa, koji može da se konfigurise uz pomoć aplikacije. Može se povezati sa "bežičnim kontrolerom za svetlo". Ne zahteva vezu sa nultim provodnikom, već sa aktivnim kompenzatorom. Napajanje 110-230 Va.c. - 2 modula – beli
■ RG4412CM2	kao gore – crni

#### POVEZANI UREĐAJI ZA ROLETNE

<input type="checkbox"/> RW4027CM2	Povezani prekidač za roletne - Omogućava kontrolu roletne lokalno ili daljinski. Kompatibilan sa svim standardnim motorima za roletne (sa mehaničkim ili elektromehaničkim zaustavljanjem i maksimalne snage 500 VA) kontrolisanim pomoću klasičnog prekidača za roletne (isključenje istog napajanja motora). Nije kompatibilan sa motorima koji su radio-kontrolisani niti sa pulsno-kontrolisanim roletnama. Može biti povezana sa jednom ili više bežičnih kontrolera. Oprez: Mora biti povezan sa nultim provodnikom. Napajanje 110-230 Va.c. - 2 modula - beli
■ RG4027CM2	kao gore – crni

## Bežične kontrole za svetlo, roletne i scenario



RW4003CW



RG4003CW



RW4003DCW



RG4003DCW



RW4027CW



RG4027CW



RW4575CW



RG4575CW



RW4570CW



RG4570CW

Kataloški broj

### BEŽIČNE KONTROLE ZA SVETLO

<input type="checkbox"/> RW4003CW	Bežični kontroler za svetlo. Omogućava ON/OFF i dimovanje jednog ili više povezanih uređaja za kontrolu svetiljki. Nazidna montaža samolepljivim stikerima (isporučuju se u pakovanju) za lakše repositioniranje ili nazidna montaža na ugradnu kutiju. Baterija može biti zamenjena bez uklanjanja iz nosača. Integrisana LED za indicaciju baterije na izmaku. Opremljen baterijom 3V tip CR2032 sa autonomijom 8 godina - 2 modula – beli
■ RG4003CW	kao gore - crni
<input type="checkbox"/> RW4003DCW	Bežični kontroler za svetlo. Opremljen je sa dva tastera za kontrolu dva različita povezana uređaja za svetlo. Svaki taster može biti povezan sa nekim od uređaja. Nazidna montaža samolepljivim stikerima (isporučuju se u pakovanju) za lakše repositioniranje ili nazidna montaža na ugradnu kutiju. Baterija može biti zamenjena bez uklanjanja iz nosača. Integrisana LED za indicaciju baterije na izmaku. Opremljen baterijom 3V tip CR2032 sa autonomijom 8 godina - 2 modula – beli
■ RG4003DCW	kao gore - crni

### BEŽIČNE KONTROLE ZA ROLETNE

<input type="checkbox"/> RW4027CW	Bežični kontroler za roletne - Omogućava kontrolu jednog ili više povezanih prekidača za roletne. Nazidna montaža samolepljivim stikerima (isporučuju se u pakovanju) za lakše repositioniranje ili nazidna montaža na ugradnu kutiju. Integrisana LED za indicaciju baterije na izmaku. Opremljen baterijom 3V tip CR2032 sa autonomijom 8 godina - 2 modula – beli
■ RG4027CW	kao gore - crni

### BEŽIČNE KONTROLE 4 SCENARIJA

<input type="checkbox"/> RW4575CW	Opremljen je sa 4 dugmeta za aktiviranje scenarija 1,2,3 i 4. Scenariji mogu da se prilagode Home + Control aplikacijom. Nazidna montaža samolepljivim stikerima (isporučuju se u pakovanju) za lakše repositioniranje ili nazidna montaža na ugradnu kutiju. Integrisana LED za indicaciju baterije na izmaku. Opremljen baterijom 3V tip CR2032 sa autonomijom 8 godina - 2 modula – beli
■ RG4575CW	kao gore - crni

### BEŽIČNE KONTROLE SCENARIJA HOME/AWAY

<input type="checkbox"/> RW4570CW	Home / Away bežični kontroler. Opremljen je sa 2 tastera za aktiviranje Home / Away scenarija. Scenariji mogu da se prilagode Home + Control aplikacijom. Nazidna montaža samolepljivim stikerima (isporučuju se u pakovanju) za lakše repositioniranje ili nazidna montaža na ugradnu kutiju. Integrisana LED za indicaciju baterije na izmaku. Opremljen baterijom 3V tip CR2032 sa autonomijom 8 godina - 2 modula – beli
■ RG4570CW	kao gore - crni

## PAMETNI ELEKTRIČNI SISTEM – EVROPSKA VERZIJA

### Bežične kontrole za svetlo, roletne i scenario

Kataloški broj

#### BEŽIČNE KONTROLE SCENARIJA BUĐENJE/SPAVANJE

<input type="checkbox"/> RW4574CW	Opremljena je sa 2 tastera za aktiviranje scenarija Buđenje/Spavanje. Scenariji mogu da se prilagode Home + Control aplikacijom. Nazidna montaža samolepljivim stikerima (isporučuju se u pakovanju) za lakše repositioniranje ili nazidna montaža na ugradnu kutiju. Integrisana LED za indikaciju baterije na izmaku. Opremljen baterijom 3V tip CR2032 sa autonomijom 8 godina - 2 modula – beli
<input checked="" type="checkbox"/> RG4574CW	kao gore - crni



RW4574CW

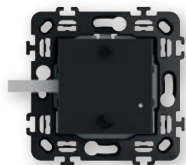

RG4574CW

### Mrežni prolaz

Kataloški broj

#### MREŽNI PROLAZ SA UTIČNICOM (NEMAČKI STANDARD)

<input type="checkbox"/> RW4501C	Ovaj paket omogućava kreiranje povezane instalacije u vašem domu. Može se koristiti za kontrolu osvetljenja, roletni i električne opreme priključene na povezane utičnice: - korišćenjem pametnog telefona i aplikacije Home + Control - korišćenjem glasovnih asistenata - korišćenjem bežičnih kontrolera u vašem domu. Isporučuje se zajedno sa bežičnim kontrolerom "Home/Away" master prekidačem za povezivanje procedura svih povezanih uređaja. Napajanje 110-230 Va.c. - 2 modula - beli
<input checked="" type="checkbox"/> RG4501C	kao gore - crni



RW4501C



RG4501C



FC80GT

FC80GT

#### MREŽNI PROLAZ

Uređaj omogućava kreiranje povezane instalacije u kući i može da se koristiti za kontrolu osvetljenja, roletni i električne opreme priključene na povezane utičnice:  
- korišćenjem pametnog telefona i aplikacije Home + Control  
- korišćenjem glasovnih asistenata  
- korišćenjem bežičnih kontrolera u vašem domu.  
Isporučuje se zajedno sa bežičnim kontrolerom "Home/Away"  
Napajanje 110-230 Va.c. - 2 DIN modula – beli

## Kontrole za svetlo i roletne



FC80RC



3584C

### POVEZANI UREĐAJI ZA SVETLO

○ 3584C	Povezani modul za osvetljenje. Omogućava da se lokalno kontrolišu svetla ili daljinski. Kompatibilan je sa svim potrošačima max snage 300W. Može se povezati sa jednim ili više tradicionalnih tastera ili sa " bežičnim kontrolerima za svetlo". Instalira se kao tradicionalni rele u ugradnu kutiju (iza tastera) ili u razvodnim kutijama. Oprez: Mora biti povezan sa nultim provodnikom. Napajanje 110-230 Va.c.
○ FC80RC	DIN uređaj za svetlo za potrošače sa potrošnjom $I_n = 16A$ . Opremljen meraćem koji meri utrošenu struju potrošačima i kontakata za kontrolu do 10 tastera. Napajanje 110-230 Va.c. - 1 DIN modul – beli

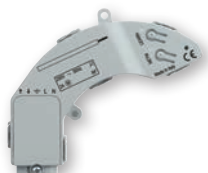

4027C

### POVEZANI UREĐAJI ZA ROLETNE

○ 4027C	Povezan mikromodul za roletne. Povezuje se sa jednom ili više bežičnih kontrolera za roletne, za kontrolu roletne lokalno ili daljinski. Kompatibilan sa svim standardnim motorima za roletne (sa mehaničkim ili elektronskim prekidačem i maksimalne snage 500 VA), koji se kontrolišu standardnim prekidačem roletne (promena struje komande sa istim napajanjem motora). Nije kompatibilan sa radio kontrolisanim ili kontrolisanim pulsanim motorima za roletne. Može se instalirati u postojeću kutiju za roletne bez dodatnih zidarskih radova. Napajanje 110-230 Va.c. – beli
---------	--



3528C

### DŽEPNI DALJINSKI UPRAVLJAČ 4 SCENARIJA

○ 3528C	Omogućava dodavanje bežičnog daljinskog upravljača u sistem. Opremljen je sa 4 tastera za aktiviranje 1,2,3 i 4 scenarija. Scenariji se mogu aktivirati i prilagoditi pomoću aplikacije Home + Control. Integrisana LED za indicaciju baterije na izmaku. Opremljen baterijom 3V tip CR2032 sa autonomijom 8 godina.
---------	--

## PAMETNI ELEKTRIČNI SISTEM – EVROPSKA VERZIJA

### Kontrole za upravljanje energijom i svetlom



RW4141AC



RG4141AC



F20T60A  
FC80GCS



FC80CC



4141PC



3585C

#### Kataloški broj

#### POVEZANE UTIČNICE

**RW4141AC** 2P+E 16 A 250 Va.c. Povezana utičnica nemačkog standarda. Omogućava daljinsko upravljanje električnim uređajima, kao i praćenje njihove potrošnje (trenutne, dnevne, mesečne). Takođe je i moguće primiti obaveštenja koja se mogu konfigurisati. Kompatibilna sa svim uređajima sa napajanjem do 16 A 3680W (sa zaštitom od preopterećenja). Integrisana sa nosačem veličine 2 modula, može da se instalira umesto postojeće utičnice u ugradnu kutiju dubine 40 mm. Fiksiranje šrafom i povezivanje automatskim žabicama. Ima plavi LED koji svetli kada je utičnica uključena i to se može konfigurisati pomoću Home + Control aplikacije. Može se povezati sa jednim ili više bežičnih kontrolera za svetlo. Napajanje 110-230 Va.c. – bela

**RG4141AC** kao gore - crni

#### POVEZANI UREĐAJI ZA UPRAVLJANJE ENERGIJOM

**FC80CC** Povezani kontaktor za jednu fazu i/ili trofazno opterećenje sa maksimalnom potrošnjom  $I_n = 20$  A. Sa meračem za merenje utrošene struje od strane potrošača. Napajanje 110-230 Va.c. - 1 DIN modul – beli

**F20T60A** Pametni DIN merač. Omogućava merenje potrošnje električne energije celokupnog jednofaznog sistema kuće (trenutna, dnevna, mesečna) i jedne električne faze. Omogućava prijem obaveštenja u slučaju dostizanja maksimalne snage predviđene ugovorom da bi se izbeglo iznenadno isključenje. Isporuka sa toroidom koji meri ulaznu struju. Napajanje 100-240 Va.c. 1 DIN modul. (Samo za jednofazne sisteme).

**FC80GCS** Povezani DIN modul za upravljanje potrošnjom opterećenja celog električnog sistema, napajanja ili prekidanje veze opterećenja i podešavanje scenarija sa prioritnim ili neprioritnim opterećenjem. Kada se dostigne maksimalna predviđena snaga, neprioritetna opterećenja su privremeno isključena da bi se izbeglo iznenadno isključenje. Obezbeđen je toroid za čitanje struje. Napajanje 110-230 Va.c. - 1 DIN modul – beli

#### POVEZANA PLUG&PLAY UTIČNICA

Direktno povezana sa postojećom utičnicom, omogućava daljinsku kontrolu svih povezanih električnih uređaja. Takođe prati trenutne, dnevne i mesečne potrošnje. Kompatibilna sa svim uređajima sa napajanjem do 16 A 3680 W (sa zaštitom od preopterećenja). Može se povezati sa bežičnim kontrolerima za svetlo. Napajanje 110-230 V Va.c.

**4141PC** kao gore crna

#### BEŽIČNI KONTROLER ZA SVETLO

**3585C** Kontroliše jedan ili više uređaja povezanih za kontrolu svetla. Infracrvena detekcija sa uglom do 140°. Udaljenost podesivog senzora od 2 do 8 m. Podesivo isključivanje od 1 do 30 min podesiv prag jačine svetla od 1 do 1000 lux. Test je moguć sa kašnjenjem 5 sekundi. Preporučena visina montaže: 2,5 m. Optimalno rastojanje između 2 detektora: 6 m. Za korišćenje u zatvorenom i otvorenom (IP44) prostoru. Isporučuje se sa 2 1.5V AA baterije za napajanje - beli



## Termostat



XW8002  
XW8002W



XG8002

Kataloški broj

### POVEZANI TERMOSTAT

<input type="checkbox"/> <b>XW8002</b>	<p>Smarther with Netatmo je povezan termostat zajedno sa HOME+CONTROL aplikacijom. To je uređaj koji vam omogućava da podesite i pratite temperaturu u sobi trenutno i precizno; svo programiranje i većina funkcija obavlja se jednostavno i intuitivno koristeći aplikaciju. Zahvaljujući svojoj Wi-Fi vezi, Smarther with Netatmo se može programirati i kontrolisati daljinski; takođe može da prikaže temperaturu i vlažnost vazduha u sobi. Nivo temperature se može podesiti lokalno u ručnom ili pojačanom (boost) režimu. Boost režim forsira uključivanje grejanja na ograničeno vreme (30, 60 ili 90 minuta) nezavisno od izmerene i programirane temperature. Takođe moguće je postaviti različitu temperaturu u svakoj sobi u kući za maksimalnu udobnost, zahvaljujući svojoj kompatibilnosti sa Netatmo-ovim pametnim mehanizmima za ventile radijatora. Smarther with Netatmo se takođe može kontrolisati sa Google-om, Amazon Alexa i Apple Home Kit glasovnim asistentima.</p> <p>Funkcije:</p> <ul style="list-style-type: none"> <li>- 110 ÷ 230 Va.c., 50/60 Hz napajanje;</li> <li>- 2 W max snaga;</li> <li>- maksimalan presek provodničke sekcije 1 x 1.5mm<sup>2</sup>;</li> <li>- merenje temperature 5 ÷ 40°C;</li> <li>- temperatura set-tačka 5 ÷ 40°C,</li> <li>- povećanje od 0,5°C;</li> <li>- izlazni 1 prekidački kontakt je bezaponski 5(2)A.</li> </ul> <p>Tipovi montaže:</p> <ul style="list-style-type: none"> <li>- ugradna montaža, na kutije stavka 503E ili 500 (za artikal 500 koristite zidni tiplovi)</li> <li>- gips, na kutije 2 modula i 3 modula</li> </ul> <p>Dostupan je u tri boje: bela (XW8002), pesak (XM8002) i crna (XG8002)</p>
<input checked="" type="checkbox"/> <b>XG8002</b>	<p>kao gore - crni</p>
<input type="checkbox"/> <b>XW8002W</b>	<p>Karakteristike: kao .. 8002. Montaža: na zid, korišćenje šrafova i tiplova pogodnih za nadgradnu montažu (zid od cigle, gips, pločice itd.). Dostupan je samo u beloj boji.</p>



App HOME + CONTROL za  
Upravljanje povezanim uređajima



Smarther, povezani termostat,  
je nagrađen prestižnom internacionalnom  
nagradom koja je dodeljena Bticino kompaniji za  
izuzetno kombinovanje tehnologije i dizajna.

## Pametni električni sistem

Jednostavan, racionalan opseg povezanih uređaja i povezanih i bežičnih.

### DALJINSKA VEZA

#### POVEZANI UREĐAJI (230V A.C.)

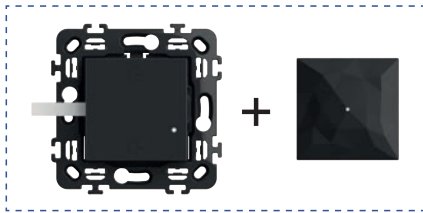

**Kat. br. RW/RG4500C**

Mrežni prolaz sa  
utičnicom nemačkog standarda  
i In&Out bežičnim scenario kontrolerom



**Kat.br. FC80GT**  
DIN Mrežni prolaz

### SCENARIJA

#### BEŽIČNE KONTROLE

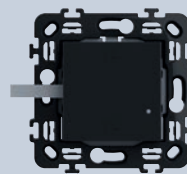

**Kat. br.  
RW/RG4570CW**  
In&Out  
bežični kontroler

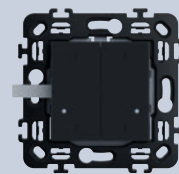

**Kat. br.  
RW/RG4575CW**  
Kontroler 4 scenarija

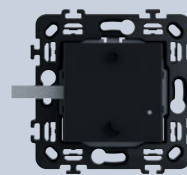

**Kat. br. RW/  
RG4574CW**  
Kontrola scenarija  
"Noć&dan"

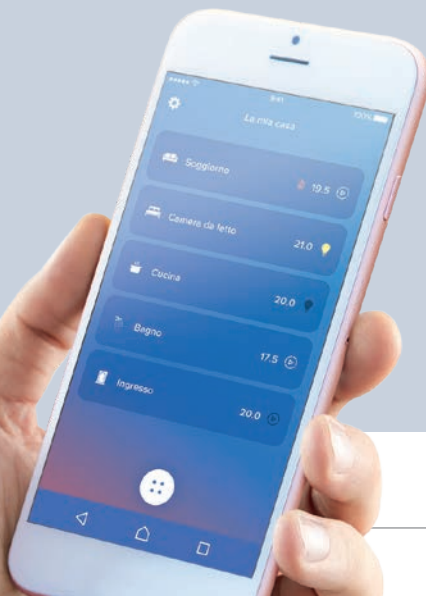

**SVETLA**

**Kat. br. FC80RC**  
Povezan  
DIN rele  
16 A



**Kat. br. 3584C**  
Povezan rele  
za svetlo  
1,3 A



**Kat. br. RW/RG4003C**  
Povezani  
naizmjenični  
prekidač



**Kat. br. RW/RG4411C**  
Povezani  
prekidač/  
dimmer



**Kat. br. RW/RG4003CW**  
Kontroler svetla

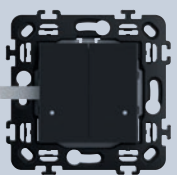

**Kat. br. RW/RG4003DCW**  
Dvostruki kontroler  
svetla



**Kat. br. 3585C**  
Senzor pokreta



**Kat. br. 3577C**  
Bežični modul za  
mehanički  
prekidač

**ROLETNE**

**Kat. br. RW/RG4027C**  
Povezan  
prekidač za roletne

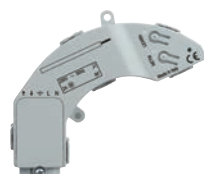

**Kat. br. 4027C**  
Povezan mikromodul  
za roletne

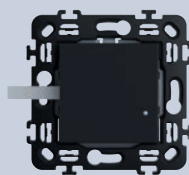

**Kat. br. RW/RG4027CW**  
Kontroler za roletne

**UPRAVLJANJE ENERGIJOM I POTROŠNJOM**

**Kat. br. RW/RG4531C**  
Povezani modul za  
utičnicu -16 A



**Kat. br. FC80CC**  
Povezan DIN  
kontaktor 20 A



**Kat. br. F20T60A** Pametan  
DIN merač  
**Kat. br. FC80GCS** Povezan  
DIN modul za upravljanje  
opterećenjem



**Kat. br. 4141PC**  
Mobilna utičnica  
nemački standard

Povezan  
termostat  
**Kat. br. XW8002**  
**Kat. br. XW8002W**  
**Kat. br. XG8002**



**Napomena:** Uređaji su takođe dostupni u Light belim i Tech sivim završnicama.  
Pogledajte katalog detaljnih opisa, raspoloživosti i čitavog asortimana proizvoda.

## Prebacite tradicionalni u pametni sistem u samo nekoliko jednostavnih koraka.

1. Instaliranje mrežnog prolaza u tablu ili ugradnu kutiju postavljenu na željenu poziciju ili u blizini postojeće utičnice

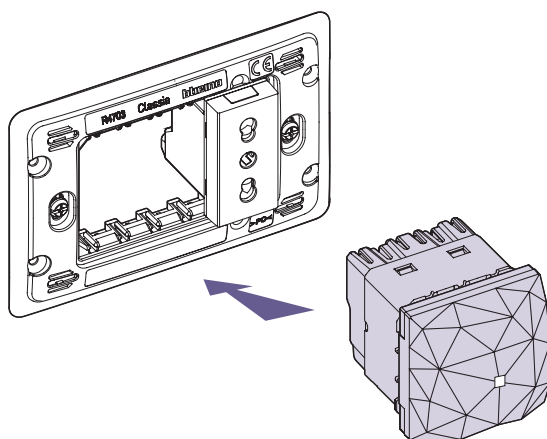

Kat. br. **RW/RG4500C**  
Mrežni prolaz za ugradnu montažu sa utičnicom

Uverite se da imate odgovarajući kućni Wi-Fi signal.

2. Zamena postojećih uređaja povezanim uređajima za vaš tip sistema

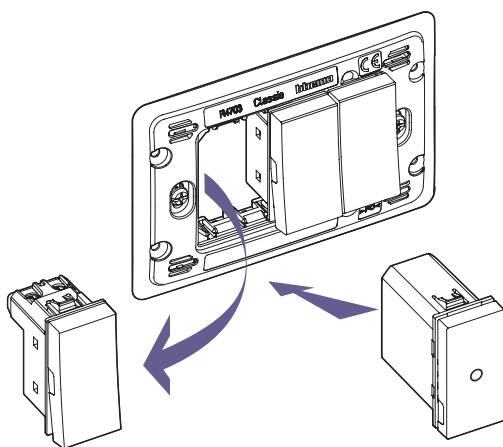

Umesto tradicionalnog uređaja, instalirajte povezani uređaj odgovarajućeg tipa za upravljanje svetlima, roletnama i utičnicama: po jedna za svaku kontrolnu liniju.

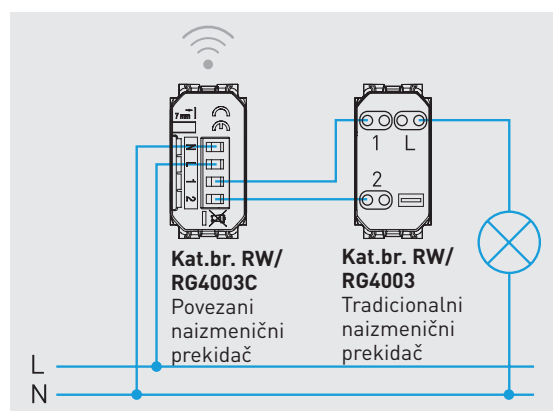

Zapamtite da uređaj uvek mora biti pod naponom; stoga se uverite da su faza i neutralni provodnici uvek prisutni.

### 3. Dodajte modul merača potrošnje energije po želji

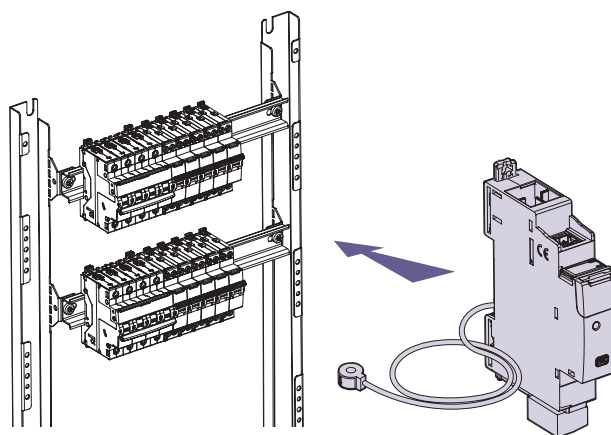

Povezani DIN merač

### 4. Uređaji se mogu povezati jedni sa drugima jednostavnim pritiskom na taster

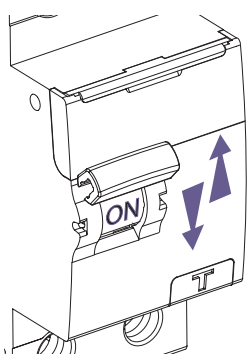

Isključenje i uključenje sistema

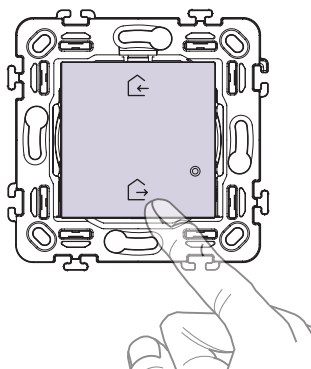

Pritisnite In&Out master kontroler scenarija (koji se isporučuje sa mrežnim prolazom) na 5 sekundi. Uređaji su međusobno povezani.

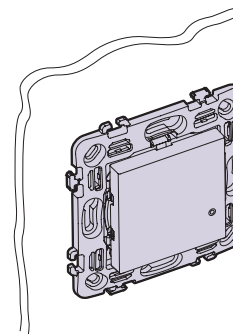

Kat. br. **RW/RG4003CW**  
Bežični nazidni kontroler

Sada možete proširiti sistem sa radio kontrolama.

### 5. Preuzmite Home+Control aplikaciju i pratite procedure za definisanje kojima se upravlja



App Home + Control



## PAMETNI ELEKTRIČNI SISTEM - MODULARNA VERZIJA

### Ožičene kontrole za svetlo i roletne



RW4003C



RG4003C



RW4411C



RG4411C



RW4027C



RG4027C

Kataloški broj

#### POVEZANI UREĐAJI ZA SVETLO

<input type="checkbox"/> RW4003C	Naizmjenični prekidač. Omogućava kontrolu svetla lokalno ili daljinski, sa funkcijama koje mogu da se aktiviraju iz aplikacije Home+Control. Ima istu instalaciju i upotrebljivost tradicionalnog naizmjeničnog prekidača i kompatibilan je sa svim tipovima svetiljki sa maksimalnim opterećenjem do 250 W na 230V. Opremljen je plavim LED svetlom koje se koristi za modalitet lokalizacije ili modalitet opterećenja statusa, koji može da se konfigurise uz pomoć aplikacije. Može se povezati sa "bežičnim kontrolerom za svetlo". Oprez: Mora biti povezan sa nultim provodnikom. Napajanje 110-230 Va.c. - 2 modula – beli
■ RG4003C	kao gore - crni
<input type="checkbox"/> RW4411C	Dimmer/prekidač sa nultim provodnikom. Omogućava kontrolu svetla lokalno ili daljinski, sa funkcijama dimovanja koje mogu da se aktiviraju iz aplikacije Home+Control. Ima istu instalaciju i upotrebljivost tradicionalnog prekidača i kompatibilan je sa svim tipovima svetiljki (LED, halogene) sa opterećenjem do 150 W na 230V (ili 75W na 110V). Opremljen je plavim LED svetlom koje se koristi za modalitet lokalizacije ili modalitet opterećenja statusa, koji može da se konfigurise uz pomoć aplikacije. Može se povezati sa "bežičnim kontrolerom za svetlo". Oprez: Mora biti povezan sa nultim provodnikom. Napajanje 110-230 Va.c. - 2 modula – beli
■ RG4411C	kao gore - crni

#### POVEZANI UREĐAJI ZA ROLETNE

<input type="checkbox"/> RW4027C	Povezani prekidač za roletne - Omogućava kontrolu roletne lokalno ili daljinski. Kompatibilan sa svim standardnim motorima za roletne (sa mehaničkim ili elektromehaničkim zaustavljanjem i maksimalne snage 500 VA) kontrolisanim pomoću klasičnog prekidača za roletne (isključenje istog napajanja motora). Nije kompatibilan sa motorima koji su radio-kontrolisani niti sa pulsno-kontrolisanim roletnama. Može biti povezana sa jednom ili više bežičnih kontrolera. Oprez: Mora biti povezan sa nultim provodnikom. Napajanje 110-230 Va.c. - 2 modula - beli
■ RG4027C	kao gore - crni

# PAMETNI ELEKTRIČNI SISTEM - MODULARNA VERZIJA

## Bežične kontrole za svjetlo, roletne i scenario



RW4003CW

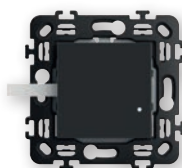

RG4003CW



RW4003DCW

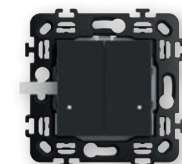

RG4003DCW



RW4027CW

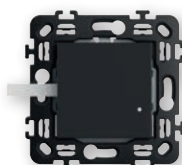

RG4027CW



RW4575CW

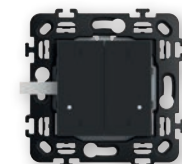

RG4575CW



RW4570CW

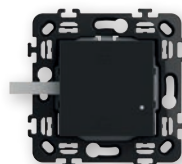

RG4570CW



RW4574CW

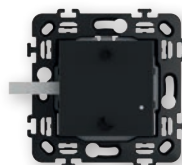

RG4574CW

Kataloški broj

### BEŽIČNE KONTROLE ZA SVETLO

<input type="checkbox"/> RW4003CW	Bežični kontroler za svjetlo. Omogućava ON/OFF i dimovanje jednog ili više povezanih uređaja za kontrolu svjetiljki. Nazidna montaža samolepljivim stikerima (isporučuju se u pakovanju) za lakše repositioniranje ili nazidna montaža na ugradnu kutiju. Baterija može biti zamjenjena bez uklanjanja iz nosača. Integrisana LED za indicaciju baterije na izmaku. Opremljen baterijom 3V tip CR2032 sa autonomijom 8 godina - 2 modula – beli
<input checked="" type="checkbox"/> RG4003CW	kao gore - crni
<input type="checkbox"/> RW4003DCW	Bežični kontroler za svjetlo. Opremljen je sa dva tastera za kontrolu dva različita povezana uređaja za svjetlo. Svaki taster može biti povezan sa nekim od uređaja. Nazidna montaža samolepljivim stikerima (isporučuju se u pakovanju) za lakše repositioniranje ili nazidna montaža na ugradnu kutiju. Baterija može biti zamjenjena bez uklanjanja iz nosača. Integrisana LED za indicaciju baterije na izmaku. Opremljen baterijom 3V tip CR2032 sa autonomijom 8 godina - 2 modula – beli
<input checked="" type="checkbox"/> RG4003DCW	kao gore - crni

### BEŽIČNE KONTROLE ZA ROLETNE

<input type="checkbox"/> RW4027CW	Bežični kontroler za roletne - Omogućava kontrolu jednog ili više povezanih prekidača za roletne. Nazidna montaža samolepljivim stikerima (isporučuju se u pakovanju) za lakše repositioniranje ili nazidna montaža na ugradnu kutiju. Integrisana LED za indicaciju baterije na izmaku. Opremljen baterijom 3V tip CR2032 sa autonomijom 8 godina - 2 modula – beli
<input checked="" type="checkbox"/> RG4027CW	kao gore - crni

### BEŽIČNE KONTROLE 4 SCENARIJA

<input type="checkbox"/> RW4575CW	Opremljen je sa 4 dugmeta za aktiviranje scenarija 1,2,3 i 4. Scenariji mogu da se prilagode Home + Control aplikacijom. Nazidna montaža samolepljivim stikerima (isporučuju se u pakovanju) za lakše repositioniranje ili nazidna montaža na ugradnu kutiju. Integrisana LED za indicaciju baterije na izmaku. Opremljen baterijom 3V tip CR2032 sa autonomijom 8 godina - 2 modula – beli
<input checked="" type="checkbox"/> RG4575CW	kao gore - crni

### BEŽIČNE KONTROLE SCENARIJA HOME/AWAY

<input type="checkbox"/> RW4570CW	Home / Away bežični kontroler. Opremljen je sa 2 tastera za aktiviranje Home / Away scenarija. Scenariji mogu da se prilagode Home + Control aplikacijom. Nazidna montaža samolepljivim stikerima (isporučuju se u pakovanju) za lakše repositioniranje ili nazidna montaža na ugradnu kutiju. Integrisana LED za indicaciju baterije na izmaku. Opremljen baterijom 3V tip CR2032 sa autonomijom 8 godina - 2 modula – beli
<input checked="" type="checkbox"/> RG4570CW	kao gore - crni

### BEŽIČNE KONTROLE SCENARIJA BUĐENJE/SPAVANJE

<input type="checkbox"/> RW4574CW	Opremljena je sa 2 tastera za aktiviranje scenarija Buđenje/Spavanje. Scenariji mogu da se prilagode Home + Control aplikacijom. Nazidna montaža samolepljivim stikerima (isporučuju se u pakovanju) za lakše repositioniranje ili nazidna montaža na ugradnu kutiju. Integrisana LED za indicaciju baterije na izmaku. Opremljen baterijom 3V tip CR2032 sa autonomijom 8 godina - 2 modula – beli
<input checked="" type="checkbox"/> RG4574CW	kao gore - crni

## PAMETNI ELEKTRIČNI SISTEM - MODULARNA VERZIJA

### Mrežni prolaz



RW4500C

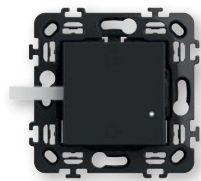

RG4500C



Kataloški broj

#### MREŽNI PROLAZ

RW4500C

Ovaj paket omogućava kreiranje povezane instalacije u vašem domu. Može se koristiti za kontrolu osvetljenja, roletni i električne opreme priključene na povezane utičnice:  
- korišćenjem pametnog telefona i aplikacije Home + Control  
- korišćenjem glasovnih asistenata  
- korišćenjem bežičnih kontrolera u vašem domu.  
Isporučuje se zajedno sa bežičnim kontrolerom "Home/Away" master prekidačem za povezivanje procedura svih povezanih uređaja.

Napajanje 110-230 Va.c. - 2 modula - beli

RG4500C

kao gore - crni

#### DIN MREŽNI PROLAZ

FC80GT

Uređaj omogućava kreiranje povezane instalacije u kući i može da se koristiti za kontrolu osvetljenja, roletni i električne oprema priključene na povezane utičnice:

- korišćenjem pametnog telefona i aplikacije Home + Control
- korišćenjem glasovnih asistenata
- korišćenjem bežičnih kontrolera u vašem domu.

Isporučuje se zajedno sa bežičnim kontrolerom "Home/Away" Napajanje 110-230 Va.c. - 2 DIN modula – beli



FC80GT

#### DŽEPNI DALJINSKI UPRAVLJAČ 4 SCENARIJA

3528C

Omogućava dodavanje bežičnog daljinskog upravljača u sistem. Opremljen je sa 4 tastera za aktiviranje 1,2,3 i 4 scenarija. Scenariji se mogu aktivirati i prilagoditi pomoću aplikacije Home + Control. Integrisana LED za indikaciju baterije na izmaku. Opremljen baterijom 3V tip CR2032 sa autonomijom 8 godina.



3528C

### Kontrole za svetlo i roletne



FC80RC



3584C

Kataloški broj

#### POVEZANI UREĐAJI ZA SVETLO

3584C

Povezani modul za osvetljenje. Omogućava da se lokalno kontrolišu svetla ili daljinski. Kompatibilan je sa svim potrošačima max snage 300W. Može se povezati sa jednim ili više tradicionalnih tastera ili sa " bežičnim kontrolerima za svetlo". Instalira se kao tradicionalni rele u ugradnu kutiju (iza tastera) ili u razvodnim kutijama. Oprez: Mora biti povezan sa nultim provodnikom. Napajanje 110-230 Va.c.

FC80RC

DIN uređaj za svetlo za potrošače sa potrošnjom  $I_n = 16A$ . Opremljen meraćem koji meri utrošenu struju potrošačima i kontakata za kontrolu do 10 tastera. Napajanje 110-230 Va.c. - 1 DIN modul – beli

#### POVEZANI UREĐAJI ZA ROLETNE

4027C

Povezan mikromodul za roletne. Povezuje se sa jednom ili više bežičnih kontrolera za roletne, za kontrolu roletne lokalno ili daljinski. Kompatibilan sa svim standardnim motorima za roletne (sa mehaničkim ili elektronskim prekidačem i maksimalne snage 500 VA), koji se kontrolišu standardnim prekidačem roletne (promena struje komande sa istim napajanjem motora). Nije kompatibilan sa radio kontrolisanim ili kontrolisanim pulsanim motorima za roletne. Može se instalirati u postojeću kutiju za roletne bez dodatnih zidarskih radova. Napajanje 110-230 Va.c. – belo

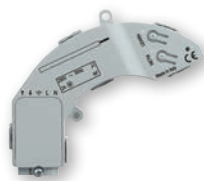

4027C



# PAMETNI ELEKTRIČNI SISTEM - MODULARNA VERZIJA

## Kontrole za upravljanje energijom i svetlom



RW4531C

RG4531C

Kataloški broj

### POVEZANE UTIČNICE

<input type="checkbox"/> RW4531C	Povezana utičnica nemačkog standarda. Omogućava daljinsko upravljanje električnim uređajima, kao i praćenje njihove potrošnje (trenutne, dnevne, mesečne). Takođe je i moguće je primiti obaveštenja koja se mogu konfigurisati. Kompatibilna sa svim električnim uređajima sa napajanjem do 16 A 3680W (sa zaštitom od preopterećenja). Integrisana sa nosačem veličine 2 modula, može da se instalira umesto postojeće utičnice u ugradnu kutiju dubine 40 mm. Fiksiranje šraфом i povezivanje automatskim žabicama. Ima plavi LED koji svetli kada je utičnica uključena i to se može konfigurisati pomoću Home + Control aplikacije. Može se povezati sa jednim ili više bežičnih kontrolera za svetlo. Napajanje 110-230 Va.c. – bela
<input checked="" type="checkbox"/> RG4531C	kao gore - crni

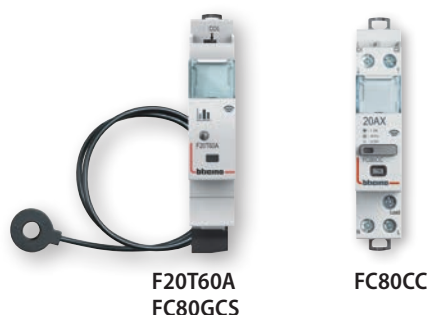

F20T60A  
FC80GCS

FC80CC

### POVEZANI UREĐAJI ZA UPRAVLJANJE ENERGIJOM

<input type="checkbox"/> FC80CC	Povezani kontaktor za jednu fazu i/ili trofazno opterećenje sa maksimalnom potrošnjom $I_n = 20$ A. Sa meračem za merenje utrošene struje od strane potrošača. Napajanje 110-230 Va.c. - 1 DIN modul – beli
<input type="checkbox"/> F20T60A	Pametni DIN merač. Omogućava merenje potrošnje električne energije celokupnog jednofaznog sistema kuće (trenutna, dnevna, mesečna) i jedne električne faze. Omogućava prijem obaveštenja u slučaju dostizanja maksimalne snage predviđene ugovorom da bi se izbeglo iznenadno isključenje. Isporuka sa toroidom koji meri ulaznu struju. Napajanje 100-240 Va.c. 1 DIN modul. (Samo za jednofazne sisteme).
<input type="checkbox"/> FC80GCS	Povezani DIN modul za upravljanje potrošnjom opterećenja celog električnog sistema, napajanja ili prekidanje veze opterećenja i podešavanje scenarija sa prioritnim ili neprioritetnim opterećenjem. Kada se dostigne maksimalna predviđena snaga, neprioritetna opterećenja su privremeno isključena da bi se izbeglo iznenadno isključenje. Obezbeđen je toroid za čitanje struje. Napajanje 110-230 Va.c. - 1 DIN modul – beli



4141PC

### POVEZANA PLUG&PLAY UTIČNICA

Direktno povezana sa postojećom utičnicom, omogućava daljinsku kontrolu svih povezanih električnih uređaja. Takođe prati trenutne, dnevne i mesečne potrošnje. Kompatibilna sa svim uređajima sa napajanjem do 16 A 3680 W (sa zaštitom od preopterećenja). Može se povezati sa bežičnim kontrolerima za svetlo. Napajanje 110-230 V Va.c.

<input type="checkbox"/> 4141PC	kao gore crna
---------------------------------	---------------















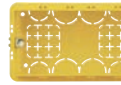
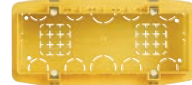
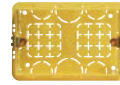













3585C

### BEŽIČNI KONTROLER ZA SVETLO

<input type="checkbox"/> 3585C	Kontroliše jedan ili više uređaja povezanih za kontrolu svetla. Infracrvena detekcija sa uglom do 140°. Udaljenost podesivog senzora od 2 do 8 m. Podesivo isključivanje od 1 do 30 min podesiv prag jačine svetla od 1 do 1000 lux. Test je moguć sa kašnjenjem 5 sekundi. Preporučena visina montaže: 2,5 m. Optimalno rastojanje između 2 detektora: 6 m. Za korišćenje u zatvorenom i otvorenom (IP44) prostoru. Isporučuje se sa 2 1.5V AA baterije za napajanje - beli
--------------------------------	--

















## Italijanski sistem ugradnje ("modularno")

TABELA IZBORA

	Ugradnja sa zavrtnjima (malter i gips)	Ugradnja sa žabicama (malter)	Ugradnja sa zavrtnjima (malter i gips)							
Dozne za malter	 <b>080108</b>		 <b>503E</b>	 <b>504E</b>	 <b>506L</b>	 <b>503E</b>				
Dozne za gips	 <b>080041</b>		 <b>PB503N</b>	 <b>PB504N</b>	 <b>PB506N</b>	 <b>PB503N</b>				
Nosači mehanizama	 <b>R4702*</b>	 <b>R4702G</b>	 <b>R4703*</b>	 <b>R4704*</b>	 <b>R4707</b>	 <b>R4703*</b>				
Broj modula	 2		 3		 4		 7		 1 centralno	 2 centralno
Okviri	 <b>R4802...</b>		 <b>R4803..</b>		 <b>R4804..</b>		 <b>R4807..</b>		 <b>R4803M1..</b>	 <b>R4819..</b>

Nosači mehanizama mogu da se ugrade na sve dozne italijanskog standarda na tržištu.

### OKVIRI

	2	3	4	7	1 centralno	2 centralno
<b>OSNOVNE</b>						
 <b>Bela</b>	<b>R4802RW</b>	<b>R4803RW</b>	<b>R4804RW</b>	<b>R4807RW</b>	<b>R4803M1RW</b>	<b>R4819RW</b>
 <b>Krem</b>	<b>R4802CR</b>	<b>R4803CR</b>	<b>R4804CR</b>	<b>R4807CR</b>	<b>R4803M1CR</b>	<b>R4819CR</b>
 <b>Moka</b>	<b>R4802MK</b>	<b>R4803MK</b>	<b>R4804MK</b>	<b>R4807MK</b>	<b>R4803M1MK</b>	<b>R4819MK</b>
 <b>Crna</b>	<b>R4802BC</b>	<b>R4803BC</b>	<b>R4804BC</b>	<b>R4807BC</b>	<b>R4803M1BC</b>	<b>R4819BC</b>
<b>RAMOVI</b>						
 <b>Led saten</b>	<b>R4802ES</b>	<b>R4803ES</b>	<b>R4804ES</b>	<b>R4807ES</b>	<b>R4803M1ES</b>	<b>R4819ES</b>
 <b>Krem saten</b>	<b>R4802CS</b>	<b>R4803CS</b>	<b>R4804CS</b>	<b>R4807CS</b>	<b>R4803M1CS</b>	<b>R4819CS</b>
 <b>Beli saten</b>	<b>R4802WS</b>	<b>R4803WS</b>	<b>R4804WS</b>	<b>R4807WS</b>	<b>R4803M1WS</b>	<b>R4819WS</b>
 <b>Crni saten</b>	<b>R4802BG</b>	<b>R4803BG</b>	<b>R4804BG</b>	<b>R4807BG</b>	<b>R4803M1BG</b>	<b>R4819BG</b>
<b>BOJE</b>						
 <b>Titanijum metal</b>	<b>R4802TM</b>	<b>R4803TM</b>	<b>R4804TM</b>	<b>R4807TM</b>	<b>R4803M1TM</b>	<b>R4819TM</b>
 <b>Siena soft</b>	<b>R4802SF</b>	<b>R4803SF</b>	<b>R4804SF</b>	<b>R4807SF</b>	<b>R4803M1SF</b>	<b>R4819SF</b>
 <b>Plavi metal</b>	<b>R4802LM</b>	<b>R4803LM</b>	<b>R4804LM</b>	<b>R4807LM</b>	<b>R4803M1LM</b>	<b>R4819LM</b>
 <b>Meka zemlja</b>	<b>R4802TF</b>	<b>R4803TF</b>	<b>R4804TF</b>	<b>R4807TF</b>	<b>R4803M1TF</b>	<b>R4819TF</b>
<b>AKCENTI</b>						
 <b>Zlato/bela</b>	<b>R4802WD</b>	<b>R4803WD</b>	<b>R4804WD</b>	<b>R4807WD</b>	<b>R4803M1WD</b>	<b>R4819WD</b>
 <b>Hrom/bela</b>	<b>R4802WR</b>	<b>R4803WR</b>	<b>R4804WR</b>	<b>R4807WR</b>	<b>R4803M1WR</b>	<b>R4819WR</b>
 <b>Nikl/crna</b>	<b>R4802BH</b>	<b>R4803BH</b>	<b>R4804BH</b>	<b>R4807BH</b>	<b>R4803M1BH</b>	<b>R4819BH</b>
 <b>Zlato/crna</b>	<b>R4802BD</b>	<b>R4803BD</b>	<b>R4804BD</b>	<b>R4807BD</b>	<b>R4803M1BD</b>	<b>R4819BD</b>

## Evropski sistem ugradnje (osno rastojanje 71 mm)

TABELA IZBORA

Ugradnja sa zavrtnjima (malter i gips)	<b>080141</b>	<b>2 x 080141</b>	<b>3 x 080141</b>	<b>4 x 080141</b>	<b>5 x 080141</b>
	<b>080041</b>	<b>080042</b>	<b>080043</b>	<b>080044</b>	<b>080045</b>
	<b>R4702</b>	<b>2 x R4702</b>	<b>3 x R4702</b>	<b>4 x R4702</b>	<b>5 x R4702</b>
		<b>R4702G</b>	<b>2 x R4702G</b>	<b>3 x R4702G</b>	<b>4 x R4702G</b>
Ugradnja sa žabicama (malter)	<b>R4702G</b>	<b>2 x R4702G</b>	<b>3 x R4702G</b>	<b>4 x R4702G</b>	<b>5 x R4702G</b>
Broj modula	<b>1 centralno</b>	<b>2 modula</b>	<b>2+2 modula</b>	<b>2+2+2 modula</b>	<b>2+2+2+2 modula</b>
Okviri	<b>R4801...</b>	<b>R4802...</b>	<b>R4802M2..</b>	<b>R4802M3..</b>	<b>R4802M4..</b>
			<b>R4802M5..</b>		

### OKVIRI

	1 centralno	2	2+2 "horiz./vertik. ugradnja"	2+2+2 "horiz./vertik. ugradnja"	2+2+2+2 "horiz./vertik. ugradnja"	2+2+2+2+2 "horiz./vertik. ugradnja"
<b>OSNOVNE</b>						
<b>Bela</b>	R4801RW	R4802RW	R4802M2RW	R4802M3RW	R4802M4RW	R4802M5RW
<b>Krem</b>	R4801CR	R4802CR	R4802M2CR	R4802M3CR	R4802M4CR	R4802M5CR
<b>Moka</b>	R4801MK	R4802MK	R4802M2MK	R4802M3MK	R4802M4MK	R4802M5MK
<b>Crna</b>	R4801BC	R4802BC	R4802M2BC	R4802M3BC	R4802M4BC	R4802M5BC
<b>RAMOVI</b>						
<b>Led saten</b>	R4801ES	R4802ES	R4802M2ES	R4802M3ES	R4802M4ES	R4802M5ES
<b>Krem saten</b>	R4801CS	R4802CS	R4802M2CS	R4802M3CS	R4802M4CS	R4802M5CS
<b>Beli saten</b>	R4801WS	R4802WS	R4802M2WS	R4802M3WS	R4802M4WS	R4802M5WS
<b>Crni saten</b>	R4801BG	R4802BG	R4802M2BG	R4802M3BG	R4802M4BG	R4802M5BG
<b>BOJE</b>						
<b>Titanijum metal</b>	R4801TM	R4802TM	R4802M2TM	R4802M3TM	R4802M4TM	R4802M5TM
<b>Siena soft</b>	R4801SF	R4802SF	R4802M2SF	R4802M3SF	R4802M4SF	R4802M5SF
<b>Plavi metal</b>	R4801LM	R4802LM	R4802M2LM	R4802M3LM	R4802M4LM	R4802M5LM
<b>Meka zemlja</b>	R4801TF	R4802TF	R4802M2TF	R4802M3TF	R4802M4TF	R4802M5TF
<b>AKCENTI</b>						
<b>Zlato/bela</b>	R4801WD	R4802WD	R4802M2WD	R4802M3WD	R4802M4WD	R4802M5WD
<b>Hrom/bela</b>	R4801WR	R4802WR	R4802M2WR	R4802M3WR	R4802M4WR	R4802M5WR
<b>Nikl/crna</b>	R4801BH	R4802BH	R4802M2BH	R4802M3BH	R4802M4BH	R4802M5BH
<b>Zlato/crna</b>	R4801BD	R4802BD	R4802M2BD	R4802M3BD	R4802M4BD	R4802M5BD

# BOJE OKVIRA

OSNOVNE				
	Bela - <b>RW</b>	Krem - <b>CR</b>	Moka - <b>MK</b>	Crna - <b>BC</b>
RAMOVI				
	Led saten - <b>ES</b>	Krem saten - <b>CS</b>	Beli saten - <b>WS</b>	Crni saten - <b>BG</b>
BOJE				
	Titanijum metal - <b>TM</b>	Siena soft - <b>SF</b>	Plavi metal - <b>LM</b>	Meka zemlja - <b>TF</b>
AKCENTI				
	Zlato/bela - <b>WD</b>	Hrom/bela - <b>WR</b>	Nikl/crna - <b>BH</b>	Zlato/crna - <b>BD</b>

# CLASSIA

## Podaci o dimenzijama

### OKVIRI

#### Evropski sistem ugradnje

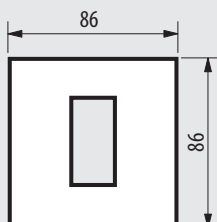

R4801..

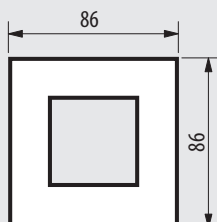

R4802..

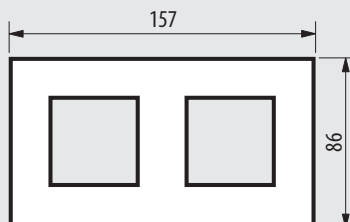

R4802M2..

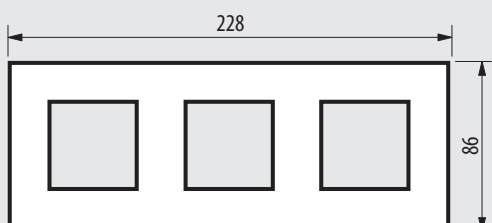

R4801M3..

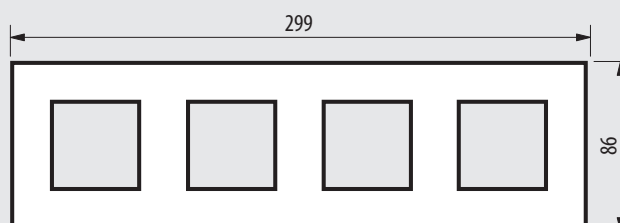

R4801M4..

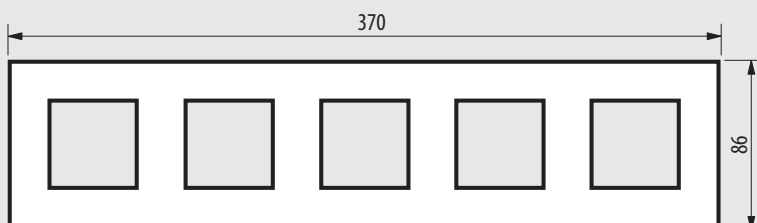

R4801M5..

#### Italijanski sistem ugradnje

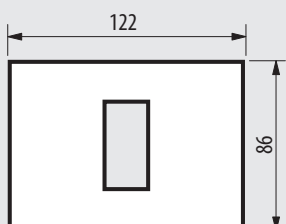

R4803M1..

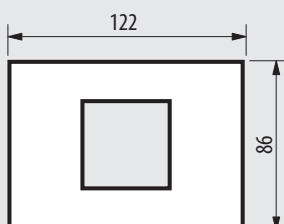

R4819..

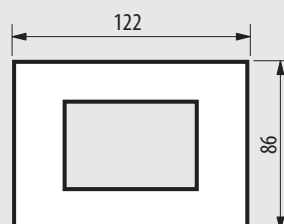

R4803..

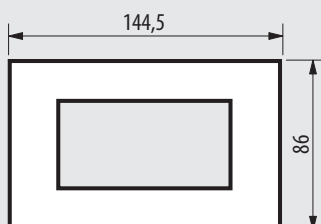

R4804..

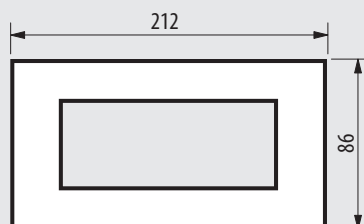

R4807..

# CLASSIA

## Podaci o pakovanju

Pojedini proizvodi postoje u dve vrste pakovanja: pojedinačno i pro (više komada u kutiji). U tabeli koja sledi više informacija o kataloškim brojevima.

OPIS		POJEDINAČNO PAKOVANJE	PRO PAKOVANJE U KUTIJI	MINIMALNA KOLIČINA
		KAT.BR.	KAT.BR.	
NOSAČ MEHANIZMA 2M	○	R4702	R4702P	75
NOSAČ MEHANIZMA 3M	○	R4703	R4703P	150
NOSAČ MEHANIZMA 4M	○	R4704	R4704P	50
PREKIDAC 1P 10AX 1M	□	RW4001	RW4001P	10
	■	RG4001	RG4001P	10
PREKIDAC 1P 10AX 2M	□	RW4001M2	RW4001M2P	10
	■	RG4001M2	RG4001M2P	10
NAIZMENIČNI PREKIDAČ 1P 10AX 1M	□	RW4003	RW4003P	10
	■	RG4003	RG4003P	10
NAIZMENIČNI PREKIDAČ 1P 10AX 2M	□	RW4003M2	RW4003M2P	10
	■	RG4003M2	RG4003M2P	10
UNAKRSNI PREKIDAČ 1P 10AX 1M	□	RW4004	RW4004P	10
	■	RG4004	RG4004P	10
UNAKRSNI PREKIDAČ 1P 10AX 2M	□	RW4004M2	RW4004M2P	10
	■	RG4004M2	RG4004M2P	10
TASTER 1P NO 10A 1M	□	RW4005	RW4005P	10
	■	RG4005	RG4005P	10
TASTER 1P NO 10A 2M	□	RW4005M2	RW4005M2P	10
	■	RG4005M2	RG4005M2P	10
UTIČNICA 2P+E 16A	□	RW4141	RW4141P	10
	■	RG4141	RG4141P	10
ITALIJANSKA UTIČNICA 10/16A	□	RW4180	RW4180P	10
	■	RG4180	RG4180P	10
NEM/IT UTIČNICA 10/16A	□	RW4140A16	RW4140A16P	10
	■	RG4140A16	RG4140A16P	10
EURO/US UTIČNICA 2P	□	RW4125	RW4125P	10
	■	RG4125	RG4125P	10



PRO PAKOVANJE



**Legrand Electric d.o.o.**

Bulevar Zorana Đinđića 144b

11070 Beograd

Tel: +381 11 383 50 60

+381 11 383 52 00

[www.legrand.rs](http://www.legrand.rs)



Vaš distributer

**bticino**

A Group Brand |  **legrand**